





MINISTÉRIO PÚBLICO DO DISTRITO FEDERAL E TERRITÓRIOS

PROCURADOR-GERAL DE JUSTIÇA

LEONARDO AZEREDO BANDARRA

VICE-PROCURADORA-GERAL DE JUSTIÇA

MARIA APARECIDA DONATI BARBOSA

CORREGEDORA-GERAL

LENIR DE AZEVEDO

ELABORAÇÃO

SECRETARIA DE PLANEJAMENTO - SECPLAN

JOSÉ JOAQUIM VIEIRA DE ARAÚJO

DIVISÃO DE GESTÃO DE INFORMAÇÕES INSTITUCIONAIS - DIINF

RENÉ MALLET RAUPP

MARCELO CAMPOS DE CASTRO LIMA

BÁRBARA DE ALMEIDA E SILVA LIMA DE MATOS

CONTEÚDO

1. INTRODUÇÃO.....	1
2. INSTITUCIONAL.....	2
2.1 Evolução do MPDFT no período 2000 a 2008.....	2
2.1.1 Evolução da lotação de Membros	2
2.1.2 Evolução da população do DF x lotação de Membros	3
2.1.3 Evolução da movimentação processual.....	3
3. TOTAIS POR CIRCUNSCRIÇÃO/CPJ	6
3.1 Distribuição do número de unidades por Circunscrição/CPJ.....	6
3.2 Totais gerais por Circunscrição/CPJ	8
3.3 Feitos externos novos por circunscrição/CPJ.....	10
3.4 Feitos externos recebidos por circunscrição/CPJ	20
3.5 Feitos internos instaurados por circunscrição/CPJ.....	30
3.6 Atos praticados por circunscrição/CPJ.....	32
4. TOTAIS POR MATÉRIA.....	34
4.1 Distribuição do número de unidades por matéria.....	34
4.2 Totais gerais por matéria.....	37
4.3 Matéria Cível.....	38
4.3.1 Feitos externos novos – Matéria Cível.....	38
4.3.2 Feitos externos recebidos – Matéria Cível	44
4.3.3 Feitos internos instaurados – Matéria Cível.....	50
4.3.4 Atos praticados – Matéria Cível.....	52
4.4 Matéria criminal	54
4.4.1 Feitos Externos novos - Matéria criminal	54
4.4.2 Feitos Externos recebidos - Matéria criminal.....	62
4.4.3 Feitos Internos instaurados - Matéria criminal.....	70
4.4.4 Atos praticados - Matéria criminal.....	74
4.5 Matéria especializada – Grupo I.....	76
4.5.1. Feitos externos novos	76
4.5.2. Feitos externos recebidos	78

4.5.3. Feitos internos instaurados	80
4.5.4. Atos praticados	82
4.6 Matéria Especializada – Grupo II.....	84
4.6.1 Feitos externos novos	84
4.6.2. Feitos externos recebidos	86
4.6.3. Feitos internos instaurados	88
4.6.4. Atos praticados	90

1. INTRODUÇÃO

Esta é a primeira edição do MPDFT EM NÚMEROS – Diagnóstico Situacional Através de Indicadores Quantitativos, que tem por objetivos precípuos dar publicidade, através de indicadores numéricos, à atuação do MPDFT ao mesmo tempo que pretende servir de ferramenta de gestão à Administração Superior da Instituição, subsidiando suas ações com os referidos indicadores.

Na sua primeira versão, o MPDFT EM NÚMEROS contempla a atuação das Promotorias de Justiça elencadas na Portaria PGJ Nº 500, de 25 de maio de 2006, e suas atualizações, a qual “Define as atribuições das Promotorias de Justiça do Ministério Público do Distrito Federal e Territórios e dá outras providências”. Mesmo não contemplando ainda as demais unidades, os números apresentados¹ correspondem a 93% do total da movimentação processual e a 94% do total de atos praticados. Pretende-se nas futuras versões contemplar as demais unidades, culminando na cobertura da totalidade da Instituição.

Com periodicidade quadrimestral, o relatório apresenta os indicadores numéricos referentes ao exercício corrente, acumulados do início do ano até o final do respectivo quadrimestre e também o total do exercício anterior, permitindo a análise comparativa² das médias³ de ambos os exercícios.

Os dados relativos ao número de feitos novos, feitos externos recebidos (movimentação processual), feitos internos⁴ instaurados e atos praticados foram obtidos em consulta ao *data warehouse* consolidado do SISPROWEB.

Em primeiro lugar, são apresentados os indicadores globais, consolidados para toda a Instituição, privilegiando os feitos novos, a movimentação processual, os feitos internos instaurados e os atos praticados, sendo estes últimos também discriminados pelos tipos principais. Em seguida, os mesmos indicadores são analisados sob a ótica da estrutura administrativa (Circunscrições para o ano de 2008 e Coordenadorias Administrativas para o ano de 2009) e também por matéria e natureza. A classificação por matéria utilizada neste documento não é a definida pela Portaria Nº 500, mas sim a adotada pela Comissão de Reestruturação criada pela Portaria Nº 734, de 12 de julho de 2007. O número de unidades e a relação de naturezas de cada matéria encontram-se nas tabelas das páginas 34 a 36. A análise individualizada de uma unidade só será realizada quando houver atribuições diferenciadas de outras congêneres, como é o caso, por exemplo, das Promotorias que atuam em plantão. Por último, é realizada análise comparativa dos dois exercícios, identificando tendências e impacto de eventuais mudanças na estrutura administrativa ou nas atribuições das unidades.

¹ À exceção da seção 1, que apresenta os dados globais do MPDFT.

² Para tanto o presente documento foi diagramado de tal forma que os dados referentes ao ano de 2008 fiquem nas páginas pares e os relativos ao ano atual nas páginas ímpares, facilitando assim a análise comparativa.

³ Médias mensais por unidade, tomando como referência o conjunto de unidades congêneres, conforme a análise em questão.

⁴ Neste documento, por razões de simplicidade, os requerimentos serão analisados juntamente com os feitos internos.

2. INSTITUCIONAL

2.1 Evolução do MPDFT no período 2000 a 2008

2.1.1 Evolução da lotação de Membros

A evolução da lotação de membros do MPDFT está detalhada na tabela 1, que apresenta o total de Procuradores, Promotores e Promotores Adjuntos ativos no final de cada ano considerado (posição de 31 de dezembro). No período de 2000 a 2008, portanto nos últimos oito anos, houve crescimento de 34,5% no número de membros ativos. Note-se que este crescimento deu-se essencialmente no número de Promotores, sendo que o número de Procuradores manteve-se praticamente constante. Note-se ainda que nos últimos três anos houve diminuição no número de membros ativos, tendo em vista a aposentadoria de um Procurador e uma Promotora, o falecimento de um Promotor, e a vacância gerada por seis Promotores Adjuntos por motivo de posse em outro cargo público inacumulável, sendo que no mesmo período não houve a nomeação de nenhum novo membro.

Tabela 2.1.1 – Evolução da lotação de Membros do MPDFT – 2000 a 2008

ANO	PROCURADORES	PROMOTORES	PROMOTORES ADJUNTOS	TOTAL
2000	33	141	78	252
2001	32	139	79	250
2002	35	197	50	282
2003	35	208	76	319
2004	38	202	93	333
2005	39	233	76	348
2006	39	232	73	344
2007	39	237	66	342
2008	39	236	64	339

Fonte: DRH do MPDFT.

2.1.2 Evolução da população do DF x lotação de Membros

A comparação do crescimento da população do DF e do número de membros do MPDFT encontra-se na tabela 2.1.2. De 2000 para 2008, a razão do número de membros por 100.000 habitantes cresceu de 12,5 para 13,3, embora tenha sido em 2005 que esta razão atingiu o seu valor máximo de 14,9 membros por 100.000 habitantes.

Tabela 2.1.2 – Evolução da lotação de Membros do MPDFT – 2000 a 2008

ANO	POPULAÇÃO DF	TOTAL DE MEMBROS	MEMBROS POR 100.000 HAB.	HABITANTES POR MEMBRO
2000	2.016.497	252	12,5	8.002
2001	2.097.447	250	11,9	8.390
2002	2.145.839	282	13,1	7.609
2003	2.189.789	319	14,6	6.865
2004	2.282.049	333	14,6	6.853
2005	2.333.108	348	14,9	6.704
2006	2.383.784	344	14,4	6.930
2007	2.455.903	342	13,9	7.181
2008	2.557.158	339	13,3	7.543

Fontes: DRH do MPDFT e IBGE.

2.1.3 Evolução da movimentação processual

A tabela 2.1.3 apresenta a evolução do número de feitos novos, movimentação processual e atos praticados, no mesmo período acima considerado.

Tabela 2.1.3.i – Movimentação Processual do MPDFT – 2000 a 2008

ANO	FEITOS NOVOS ¹	MOVIMENTAÇÃO PROCESSUAL ²	ATOS PRATICADOS
2000	102.060	311.160	432.965
2001	109.151	345.099	488.810
2002	116.576	360.028	519.345
2003	127.106	397.533	593.979
2004	129.060	412.637	639.574
2005	140.380	443.741	727.370
2006	153.818	477.440	769.872
2007	165.929	521.767	833.491
2008	230.679	584.625	853.177

Fontes: Data Warehouse do Sistema de Controle e Acompanhamento dos Feitos e Requerimentos do MPDFT - SISPROWEB.

1. Entende-se por "feito novo" a primeira movimentação de entrada de um feito novo em uma unidade do MPDFT.
2. Soma dos feitos externos recebidos em cada ano.

A tabela 2.1.4 apresenta a evolução da razão feitos novos por membro no período de 2000 a 2008.

Tabela 2.1.3.ii – Movimentação Processual do MPDFT – 2000 a 2008

ANO	TOTAL DE MEMBROS	FEITOS NOVOS ¹	FEITOS NOVOS POR MEMBRO
2000	252	102.060	405
2001	250	109.151	437
2002	282	116.576	413
2003	319	127.106	398
2004	333	129.060	388
2005	348	140.380	403
2006	344	153.818	447
2007	342	165.929	485
2008	339	230.679	680

Fontes: Data Warehouse do Sistema de Controle e Acompanhamento dos Feitos e Requerimentos do MPDFT - SISPROWEB.

1. Entende-se por “feito novo” a primeira movimentação de um processo, inquérito ou procedimento de investigação.

Esta evolução pode ser melhor observada através da figura 2.1.3.i, que ilustra os dados das tabelas 2.1.1 e 2.1.3.i tomando-se como padrão de medida os números referentes ao ano de 2000.

Figura 2.1.3.i – Gráfico comparativo da evolução de Feitos Novos, Feitos e Atos no período 2000 a 2008

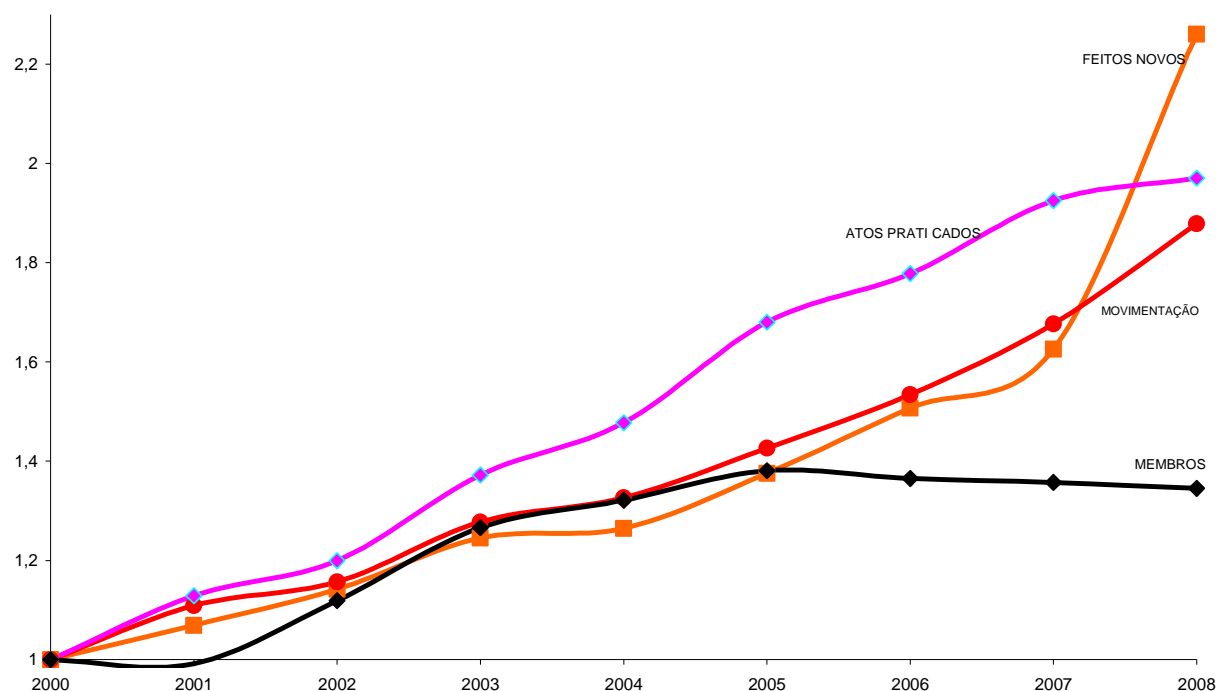

Enquanto a movimentação processual apresenta evolução bastante regular, com ligeira tendência de alta no último ano, o número de atos praticados, de 2007 para 2008 apresentou acentuada diminuição no seu ritmo de crescimento. Já o número de feitos novos, ao contrário, mostrou crescimento extremamente acentuado, destoando fortemente do crescimento do número de atos e movimentação processual.

Esta alteração no comportamento das variáveis analisadas deve-se fundamentalmente à implantação do novo sistema de controle e acompanhamento de feitos e requerimentos do MPDFT - SISPROWEB – em substituição ao sistema anterior – SISPRO. O SISPROWEB traz, entre outras inovações, um controle mais rígido dos dados alimentados e uma nova sistemática de contagem de feitos novos, o que explica as alterações de comportamento das variáveis, conforme detalhado a seguir:

1. Enquanto o número de atos praticados cresceu 8,3% de 2006 para 2007, o crescimento no último ano foi de somente 2,4%. Isto se deve ao fato de que o SISPROWEB possui mecanismos de controle mais rígidos para a alimentação dos atos praticados. Observa-se, no entanto, que ao se verificar a evolução do ato praticado manifestação (parecer no sistema antigo), que em 2008 representou um terço (33,6%) do número total de atos, houve aumento de 4,6% de 2006 a 2007 e de 4,19% de 2007 para 2008, consistente com o crescimento da movimentação processual, embora em nível inferior;
2. O número de feitos novos (feitos externos tramitados pela primeira vez para o MP mais os feitos internos e requerimentos instaurados) cresceu 39,0% no último ano, enquanto este crescimento foi de 7,9% de 2006 para 2007. Isto deve-se principalmente pelo fato de que no SISPRO o processo judicial "gerado" a partir de um inquérito policial ou termo circunstanciado não era contado como feito novo, o que passou a ocorrer com o novo sistema, em consonância com a Portaria Normativa nº 007 do Procurador-Geral de Justiça, que no seu artigo 4º reza que "*O sistema de controle e acompanhamento de feitos não permite que um feito ou requerimento se transforme em outro, podendo, no entanto, gerar outro feito ou requerimento, sendo o seu acompanhamento realizado no sistema pelo histórico de vinculação.*"

Quanto ao número de feitos externos recebidos, houve incremento de 12,0% de 2007 para 2008, mantendo a tendência de crescimento no percentual anual de aumento do número de feitos externos recebidos (9,3% de 2006 para 2007 e 7,6% de 2005 para 2006).

3. TOTAIS POR CIRCUNSCRIÇÃO/CPJ

3.1 Distribuição do número de unidades por Circunscrição/CPJ

Tabela 3.1.i Distribuição do número de unidades por Circunscrição Judiciária e matéria⁵ - 2008

Circunscrição	CÍVEL	CRIMINAL	ESPECIALIZADA GRUPO I	ESPECIALIZADA GRUPO II	TOTAL
Brasília	17	33	-	-	50
Brazlândia	2	3	-	-	5
Ceilândia	6	14	-	-	20
DF	-	-	51	33	84
Gama	4	8	-	-	12
Paranoá	3	6	-	-	9
Planaltina	4	7	-	-	11
Samambaia	4	9	1	-	14
Santa Maria	2	4	-	-	6
Sobradinho	3	5	-	-	8
Taguatinga	8	10	-	-	18
TOTAL	53	99	52	33	237

Fontes: Portaria Normativa Nº 500/PGJ, de 25 de maio de 2006 e suas atualizações.

⁵ O número de unidades e a relação de naturezas de cada matéria encontram-se nas páginas 34 a 36.

Tabela 3.1.ii Distribuição do número de unidades por Coordenadoria Administrativa e matéria⁶ - 2009

CPJ	CÍVEL	CRIMINAL	ESPECIALIZADA GRUPO I	ESPECIALIZADA GRUPO II	TOTAL
Brasília I	17	19	33	29	98
Brasília II	-	15	3	-	18
Brazlândia	2	3	-	-	5
Ceilândia	6	15	-	-	21
Gama	4	8	-	-	12
Infância	-	-	12	4	16
Paranoá	3	7	-	-	10
Planaltina	4	7	-	-	11
Samambaia	4	11	3	-	18
Santa Maria	2	5	-	-	7
São Sebastião	1	4	-	-	5
Sobradinho	3	5	-	-	8
Taguatinga	7	10	-	-	17
TOTAL	53	109	51	33	246

Fontes: Portaria Normativa Nº 500/PGJ, de 25 de maio de 2006 e suas atualizações.

⁶ O número de unidades e a relação de naturezas de cada matéria encontram-se nas páginas 34 a 36.

3.2 Totais gerais por Circunscrição/CPJ

3.2.1 Totais gerais por Circunscrição - 2008

Tabela 3.2.1.i – Totais gerais por Circunscrição - 2008

Circunscrição	FEITOS EXTERNOS		FEITOS INTERNOS	ATOS PRATICADOS
	NOVOS	RECEBIDOS		
Brasília	38.967	129.131	2.444	169.291
Brazlândia	3.559	11.289	195	16.538
Ceilândia	23.146	59.482	945	88.413
Distrito Federal	51.019	150.898	7.330	237.947
Gama	7.927	18.306	413	28.114
Paranoá	7.816	23.914	178	34.617
Planaltina	9.076	27.086	653	41.788
Samambaia	13.468	38.230	778	56.584
Santa Maria	6.053	18.299	374	28.924
Sobradinho	8.228	21.477	486	33.731
Taguatinga	17.727	44.827	848	64.989
TOTAL	186.986	542.939	14.644	800.936

Tabela 3.2.1.ii – Médias mensais por unidade - 2008

Circunscrição	FEITOS EXTERNOS		FEITOS INTERNOS	ATOS PRATICADOS
	NOVOS	RECEBIDOS		
Brasília	64,9	215,2	4,1	282,2
Brazlândia	59,3	188,2	3,3	275,6
Ceilândia	96,4	247,8	3,9	368,4
Distrito Federal	50,6	149,7	7,3	236,1
Gama	55,0	127,1	2,9	195,2
Paranoá	72,4	221,4	1,6	320,5
Planaltina	68,8	205,2	4,9	316,6
Samambaia	80,2	227,6	4,6	336,8
Santa Maria	84,1	254,2	5,2	401,7
Sobradinho	85,7	223,7	5,1	351,4
Taguatinga	82,1	207,5	3,9	300,9
TOTAL	65,7	190,9	5,1	281,6

3.2.2 Totais gerais por Coordenadoria Administrativa – jan/abr 2009

Tabela 3.2.2.i – Total gerais por Coordenadoria Administrativa – jan/abr 2009

CPJ	FEITOS EXTERNOS		FEITOS INTERNOS	ATOS PRATICADOS
	NOVOS	RECEBIDOS		
BSB I	18.401	54.949	2.589	73.000
BSB II	5.360	16.031	92	25.497
Brazlândia	1.190	3.809	57	5.875
Ceilândia	8.381	20.785	377	29.839
Gama	2.964	6.045	91	8.853
Infância	4.679	13.087	464	20.776
Paranoá	3.427	8.247	76	11.157
Planaltina	3.494	8.686	261	12.599
Samambaia	6.312	13.921	245	20.105
Santa Maria	2.735	7.016	120	10.021
São Sebastião	1.487	2.042	46	3.127
Sobradinho	2.920	6.942	154	10.204
Taguatinga	6.686	14.391	247	18.667
TOTAL	68.036	175.951	4.819	249.720

Tabela 3.2.2.ii – Médias mensais por unidade – jan/abr 2009

CPJ	FEITOS EXTERNOS		FEITOS INTERNOS	ATOS PRATICADOS
	NOVOS	RECEBIDOS		
BSB I	46,9	140,2	6,6	186,2
BSB II	74,4	222,7	1,3	354,1
Brazlândia	59,5	190,5	2,9	293,8
Ceilândia	99,8	247,4	4,5	355,2
Gama	61,8	125,9	1,9	184,4
Infância	73,1	204,5	7,3	324,6
Paranoá	85,7	206,2	1,9	278,9
Planaltina	79,4	197,4	5,9	286,3
Samambaia	87,7	193,3	3,4	279,2
Santa Maria	97,7	250,6	4,3	357,9
São Sebastião	74,4	102,1	2,3	156,4
Sobradinho	91,3	216,9	4,8	318,9
Taguatinga	98,3	211,6	3,6	274,5
TOTAL	69,1	178,8	4,9	253,8

3.3 Feitos externos novos por circunscrição/CPJ

3.3.1 Processos judiciais – feitos novos

Tabela 3.3.1.i – Total de processos judiciais – feitos novos - 2008

Circunscrição	Cível	Criminal	ESP I	ESP II	Total
Brasília	13.530	7.607	-	-	21.137
Brazlândia	1.449	804	-	-	2.253
Ceilândia	7.264	4.679	-	-	11.943
DF	-	-	41.699	896	42.595
Gama	2.576	1.391	-	-	3.967
Paranoá	2.511	1.286	-	-	3.797
Planaltina	3.083	1.647	-	-	4.730
Samambaia	4.829	2.859	178	-	7.866
Santa Maria	1.592	1.296	-	-	2.888
Sobradinho	3.021	1.143	-	-	4.164
Taguatinga	5.495	3.535	-	-	9.030
Total	45.350	26.247	41.877	896	114.370

Tabela 3.3.1.ii – Média mensal por unidade – processos judiciais – feitos novos - 2008

Circunscrição	Cível	Criminal	ESP I	ESP II	Total
Brasília (BS)	66,3	19,2	-	-	35,2
Brazlândia (BZ)	60,4	22,3	-	-	37,6
Ceilândia (CE)	100,9	27,9	-	-	49,8
Distrito Federal (DF)	-	-	68,1	2,3	42,3
Gama (GA)	53,7	14,5	-	-	27,5
Paranoá (PA)	69,8	17,9	-	-	35,2
Planaltina (PL)	64,2	19,6	-	-	35,8
Samambaia (SA)	100,6	26,5	14,8	-	46,8
Santa Maria (SM)	66,3	27,0	-	-	40,1
Sobradinho (SO)	83,9	19,1	-	-	43,4
Taguatinga (TG)	57,2	29,5	-	-	41,8
Total	71,3	22,1	67,1	2,3	40,2

Figura 3.3.1.i – Média mensal por unidade do total de PJ – feitos novos – 2008



Tabela 3.3.1.iii – Total de processos judiciais - feitos novos – jan/abr 2009

CPJ	Cível	Criminal	ESP I	ESP II	Total
Brasília I	4.496	1.624	8.088	289	14.497
Brasília II	-	918	48	-	966
Brazlândia	491	355	-	-	846
Ceilândia	2.486	2.260	-	-	4.746
Gama	779	696	-	-	1.475
Infância	-	-	4.674	5	4.679
Paranoá	860	745	-	-	1.605
Planaltina	1.158	717	-	-	1.875
Samambaia	1.464	1.265	1.055	-	3.784
Santa Maria	719	576	-	-	1.295
São Sebastião	506	392	-	-	898
Sobradinho	939	482	-	-	1.421
Taguatinga	1.677	1.569	-	-	3.246
Total	15.575	11.599	13.865	294	41.333

Tabela 3.3.1.iv – Média mensal de processos judiciais - feitos novos – jan/abr 2009

CPJ	Cível	Criminal	ESP I	ESP II	Total
Brasília I (BS I)	66,1	21,4	61,3	2,5	37,0
Brasília II (BS II)	-	15,3	4,0	-	13,4
Brazlândia (BZ)	61,4	29,6	-	-	42,3
Ceilândia (CE)	103,6	37,7	-	-	56,5
Gama (GA)	48,7	21,8	-	-	30,7
Infância (IJ)	-	-	97,4	0,3	73,1
Paranoá (PA)	71,7	26,6	-	-	40,1
Planaltina (PL)	72,4	25,6	-	-	42,6
Samambaia (SA)	91,5	28,8	87,9	-	52,6
Santa Maria (SM)	89,9	28,8	-	-	46,3
São Sebastião(SS)	126,5	24,5	-	-	44,9
Sobradinho (SO)	78,3	24,1	-	-	44,4
Taguatinga (TG)	59,9	39,2	-	-	47,7
Total	73,5	26,6	68,0	2,2	42,0

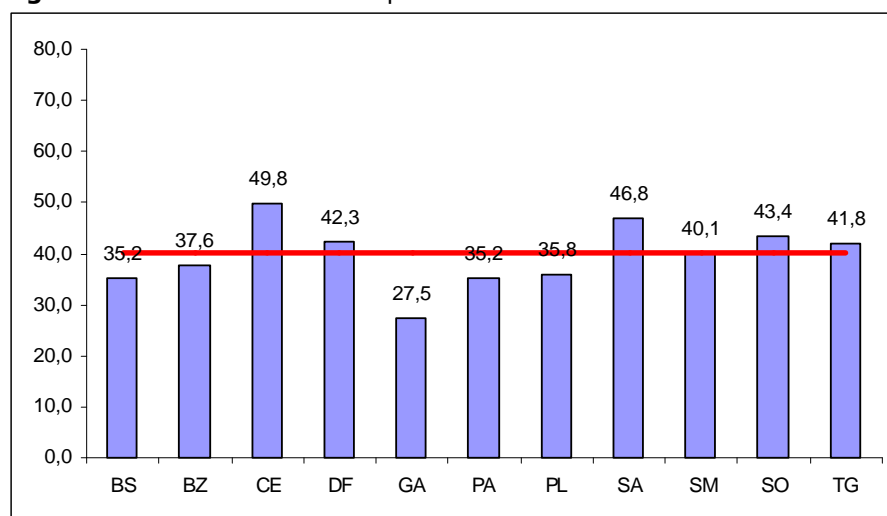
Figura 3.3.1.ii – Média mensal por unidade de PJ - feitos novos – jan/abr 2009

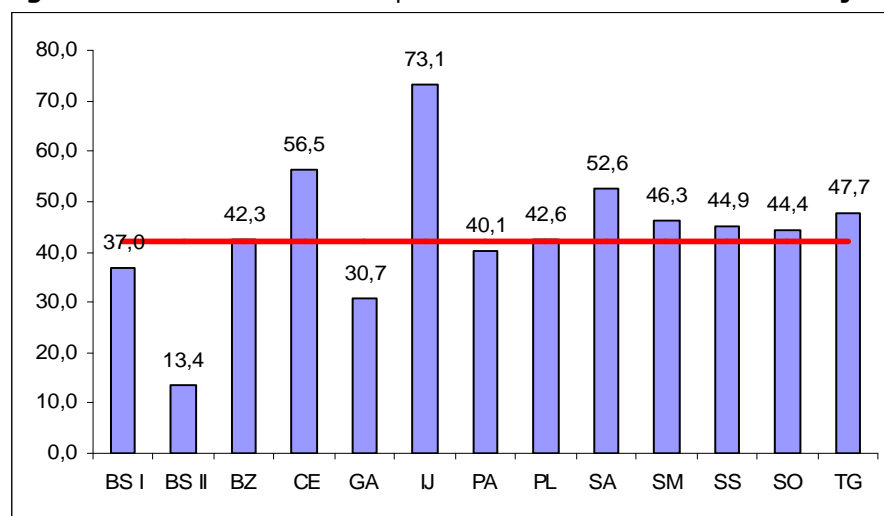

3.3.2 Inquéritos policiais – feitos novos

Tabela 3.3.2.i – Total de inquéritos policiais – feitos novos - 2008

Circunscrição	Cível	Criminal	ESP I	ESP II	Total
Brasília	-	6.457	-	-	6.457
Brazlândia	-	515	-	-	515
Ceilândia	-	3.577	-	-	3.577
DF	-	-	1.689	1.048	2.737
Gama	-	1.165	-	-	1.165
Paranoá	-	1.777	-	-	1.777
Planaltina	-	1.413	-	-	1.413
Samambaia	-	1.890	-	-	1.890
Santa Maria	-	989	-	-	989
Sobradinho	-	1.342	-	-	1.342
Taguatinga	-	2.708	-	-	2.708
Total	-	21.833	1.689	1.048	24.570

Tabela 3.3.2.ii – Média mensal por unidade – inquéritos policiais – feitos novos - 2008

Circunscrição	Cível	Criminal	ESP I	ESP II	Total
Brasília (BS)	-	16,3	-	-	16,3
Brazlândia (BZ)	-	14,3	-	-	14,3
Ceilândia (CE)	-	21,3	-	-	21,3
Distrito Federal (DF)	-	-	2,8	2,6	2,7
Gama (GA)	-	12,1	-	-	12,1
Paranoá (PA)	-	24,7	-	-	24,7
Planaltina (PL)	-	16,8	-	-	16,8
Samambaia (SA)	-	17,5	-	-	17,5
Santa Maria (SM)	-	20,6	-	-	20,6
Sobradinho (SO)	-	22,4	-	-	22,4
Taguatinga (TG)	-	22,6	-	-	22,6
Total	-	18,4	2,8	2,6	11,2

Figura 3.3.2.i – Média mensal por unidade do total de IP (feitos novos) 2008



Tabela 3.3.2.iii – Total de inquéritos policiais - feitos novos – jan/abr 2009

CPJ	Cível	Criminal	ESP I	ESP II	Total
Brasília I	-	1.398	426	386	2.210
Brasília II	-	1.236	143	-	1.379
Brazlândia	-	120	-	-	120
Ceilândia	-	1.524	-	-	1.524
Gama	-	542	-	-	542
Infância	-	-	-	-	-
Paranoá	-	1.190	-	-	1.190
Planaltina	-	570	-	-	570
Samambaia	-	1.085	-	-	1.085
Santa Maria	-	518	-	-	518
São Sebastião	-	209	-	-	209
Sobradinho	-	404	-	-	404
Taguatinga	-	1.172	-	-	1.172
TOTAL	-	9.968	569	386	10.923

Tabela 3.3.2.iv – Média mensal de inquéritos policiais - feitos novos – jan/abr 2009

CPJ	Cível	Criminal	ESP I	ESP II	Total
Brasília I (BS I)	-	18,4	3,2	3,3	6,8
Brasília II (BS II)	-	20,6	11,9	-	19,2
Brazlândia (BZ)	-	10,0	-	-	10,0
Ceilândia (CE)	-	25,4	-	-	25,4
Gama (GA)	-	16,9	-	-	16,9
Infância (IJ)	-	-	-	-	-
Paranoá (PA)	-	42,5	-	-	42,5
Planaltina (PL)	-	20,4	-	-	20,4
Samambaia (SA)	-	24,7	-	-	24,7
Santa Maria (SM)	-	25,9	-	-	25,9
São Sebastião (SS)	-	13,1	-	-	13,1
Sobradinho (SO)	-	20,2	-	-	20,2
Taguatinga (TG)	-	29,3	-	-	29,3
Total	-	22,9	4,0	3,3	15,7

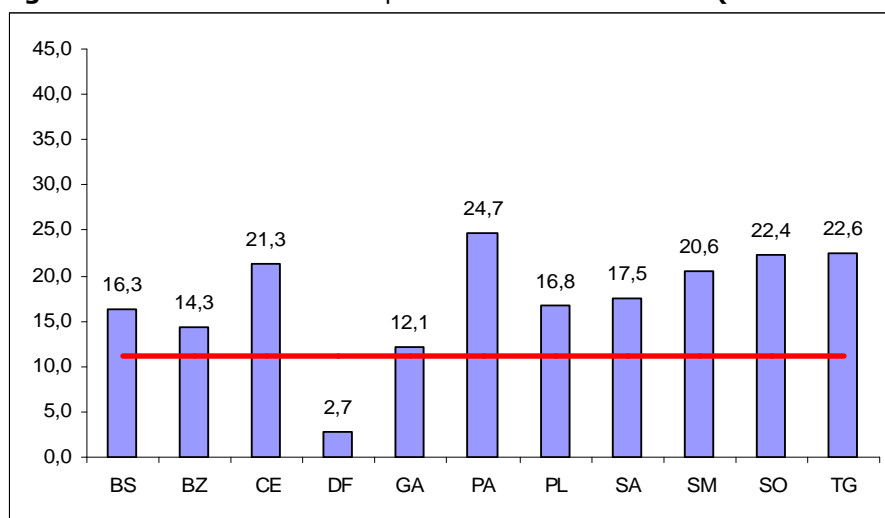
Figura 3.3.2.ii – Média mensal por unidade de IP - feitos novos –jan/abr 2009

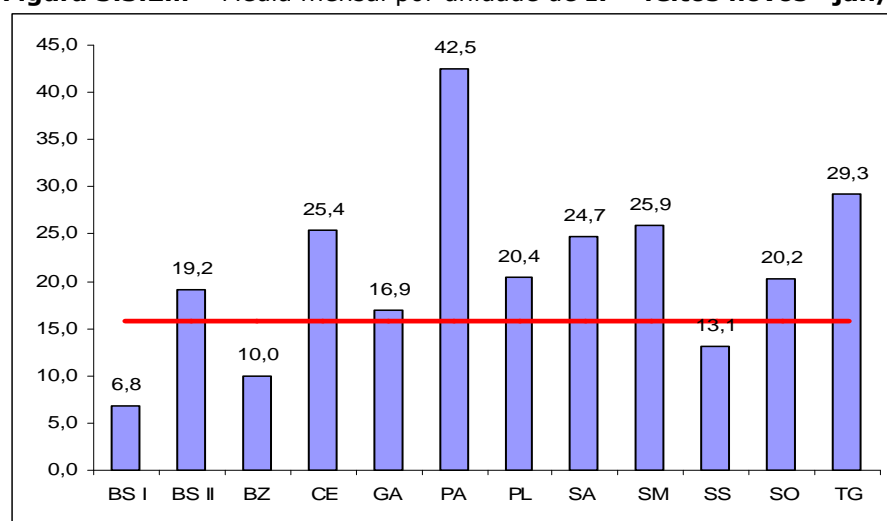

3.3.3 Termos circunstanciados – feitos novos

Tabela 3.3.3.i – Total de termos circunstanciados – feitos novos - 2008

Circunscrição	Cível	Criminal	ESP I	ESP II	Total
Brasília	-	11.373	-	-	11.373
Brazlândia	-	440	-	-	440
Ceilândia	-	4.679	-	-	4.679
DF	-	-	236	66	302
Gama	-	950	-	-	950
Paranoá	-	1.780	-	-	1.780
Planaltina	-	1.974	-	-	1.974
Samambaia	-	2.341	-	-	2.341
Santa Maria	-	2.176	-	-	2.176
Sobradinho	-	1.788	-	-	1.788
Taguatinga	-	3.593	-	-	3.593
Total	-	31.094	236	66	31.396

Tabela 3.3.3.ii – Média mensal por unidade – termos circunstanciados – feitos novos - 2008

Circunscrição	Cível	Criminal	ESP I	ESP II	Total
Brasília (BS)	-	28,7	-	-	28,7
Brazlândia (BZ)	-	12,2	-	-	12,2
Ceilândia (CE)	-	27,9	-	-	27,9
Distrito Federal (DF)	-	-	0,4	0,2	0,3
Gama (GA)	-	9,9	-	-	9,9
Paranoá (PA)	-	24,7	-	-	24,7
Planaltina (PL)	-	23,5	-	-	23,5
Samambaia (SA)	-	21,7	-	-	21,7
Santa Maria (SM)	-	45,3	-	-	45,3
Sobradinho (SO)	-	29,8	-	-	29,8
Taguatinga (TG)	-	29,9	-	-	29,9
Total	-	26,2	0,4	0,2	14,3

Figura 3.3.3.i – Média mensal por unidade do total de TC (feitos novos) - 2008



Tabela 3.3.3.iii – Total de termos circunstanciados – feitos novos – jan/abr 2009

CPJ	CÍVEL	CRIMINAL	ESP I	ESP II	TOTAL
Brasília I	-	50	67	12	129
Brasília II	-	3.015	-	-	3.015
Brazlândia	-	148	-	-	148
Ceilândia	-	1.323	-	-	1.323
Gama	-	352	-	-	352
Infância	-	-	-	-	-
Paranoá	-	472	-	-	472
Planaltina	-	756	-	-	756
Samambaia	-	1.097	-	-	1.097
Santa Maria	-	922	-	-	922
São Sebastião	-	380	-	-	380
Sobradinho	-	853	-	-	853
Taguatinga	-	1.525	-	-	1.525
TOTAL	-	10.893	67	12	10.972

Tabela 3.3.3.iv – Média mensal por unidade – termos circunst. – feitos novos – jan/abr 2009

CPJ	CÍVEL	CRIMINAL	ESP I	ESP II	TOTAL
Brasília I (BS I)	-	0,7	0,5	0,1	0,4
Brasília II (BS II)	-	50,3	-	-	50,3
Brazlândia (BZ)	-	12,3	-	-	12,3
Ceilândia (CE)	-	22,1	-	-	22,1
Gama (GA)	-	11,0	-	-	11,0
Infância (IJ)	-	-	-	-	-
Paranoá (PA)	-	16,9	-	-	16,9
Planaltina (PL)	-	27,0	-	-	27,0
Samambaia (SA)	-	24,9	-	-	24,9
Santa Maria (SM)	-	46,1	-	-	46,1
São Sebastião (SS)	-	23,8	-	-	23,8
Sobradinho (SO)	-	42,7	-	-	42,7
Taguatinga (TG)	-	38,1	-	-	38,1
TOTAL	-	25,0	0,5	0,1	16,0

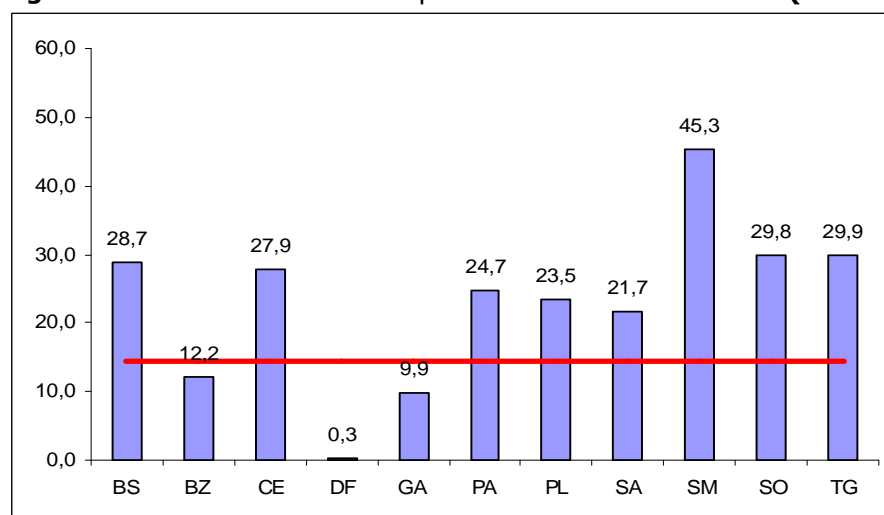
Figura 3.3.3.ii – Média mensal por unidade -TC (feitos novos) – jan/abr 2009

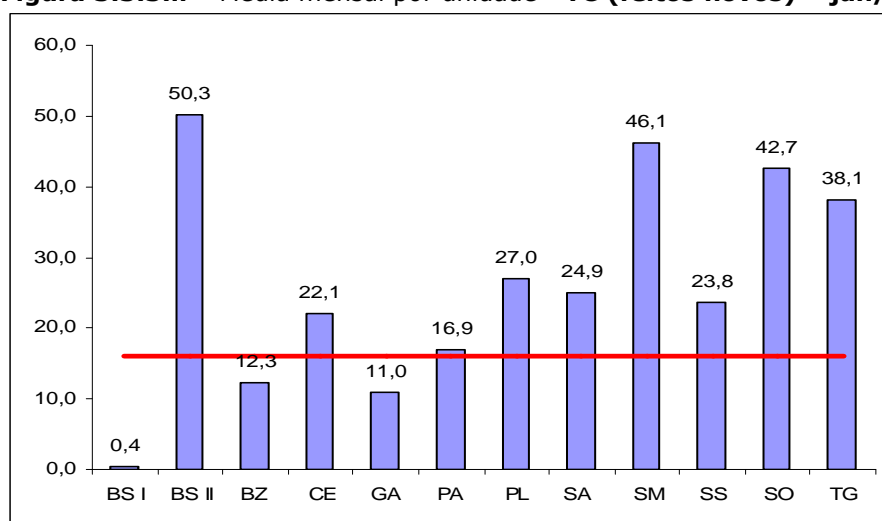

3.3.4 Habilitação para casamento – feitos novos

Tabela 3.3.4.i – Total de habilitações para casamento – feitos novos - 2008

Circunscrição	Cível	Criminal	ESP I	ESP II	Total
Brasília	-	-	-	-	-
Brazlândia	351	-	-	-	351
Ceilândia	2.947	-	-	-	2.947
Distrito Federal	-	-	5.385	-	5.385
Gama	1.845	-	-	-	1.845
Paranoá	462	-	-	-	462
Planaltina	959	-	-	-	959
Samambaia	1.371	-	-	-	1.371
Santa Maria	-	-	-	-	-
Sobradinho	934	-	-	-	934
Taguatinga	2.396	-	-	-	2.396
Total	11.265	-	5.385	-	16.650

Tabela 3.3.4.ii – Média mensal por unidade – habilitações para casamento – feitos novos - 2008

Circunscrição	Cível	Criminal	ESP I	ESP II	Total
Brasília (BS)	-	-	-	-	-
Brazlândia (BZ)	14,6	-	-	-	14,6
Ceilândia (CE)	40,9	-	-	-	40,9
Distrito Federal (DF)	-	-	112,2	-	112,2
Gama (GA)	38,4	-	-	-	38,4
Paranoá (PA)	12,8	-	-	-	12,8
Planaltina (PL)	20,0	-	-	-	20,0
Samambaia (SA)	28,6	-	-	-	28,6
Santa Maria (SM)	-	-	-	-	-
Sobradinho (SO)	25,9	-	-	-	25,9
Taguatinga (TG)	25,0	-	-	-	25,0
Total	18,4	-	112,2	-	25,2

Obs.: a média de TC para DF considera somente as 4 PJ de Registros Públicos

Figura 3.3.4.i – Média mensal por unidade do total de **hab. cas. (feitos novos) 2008**



Tabela 3.3.4.iii – Total de habilitações para casamento – feitos novos – jan/abr 2009

CPJ	CÍVEL	CRIMINAL	ESP I	ESP II	TOTAL
Brasília I	-	-	1.565	-	1.565
Brasília II	-	-	-	-	-
Brazlândia	76	-	-	-	76
Ceilândia	788	-	-	-	788
Gama	595	-	-	-	595
Infância	-	-	-	-	-
Paranoá	160	-	-	-	160
Planaltina	293	-	-	-	293
Samambaia	346	-	-	-	346
Santa Maria	-	-	-	-	-
São Sebastião	-	-	-	-	-
Sobradinho	242	-	-	-	242
Taguatinga	743	-	-	-	743
TOTAL	3.243	-	1.565	-	4.808

Tabela 3.3.4.iv – Média mensal por unidade – hab. cas. – feitos novos – jan/abr 2009

CPJ	CÍVEL	CRIMINAL	ESP I	ESP II	TOTAL
Brasília I (BS I)	-	-	97,8	-	97,8
Brasília II (BS II)	-	-	-	-	-
Brazlândia (BZ)	9,5	-	-	-	9,5
Ceilândia (CE)	32,8	-	-	-	32,8
Gama (GA)	37,2	-	-	-	37,2
Infância (IJ)	-	-	-	-	-
Paranoá (PA)	13,3	-	-	-	13,3
Planaltina (PL)	18,3	-	-	-	18,3
Samambaia (SA)	21,6	-	-	-	21,6
Santa Maria (SM)	-	-	-	-	-
São Sebastião (SS)	-	-	-	-	-
Sobradinho (SO)	20,2	-	-	-	20,2
Taguatinga (TG)	26,5	-	-	-	26,5
TOTAL	22,5	-	97,8	-	30,1

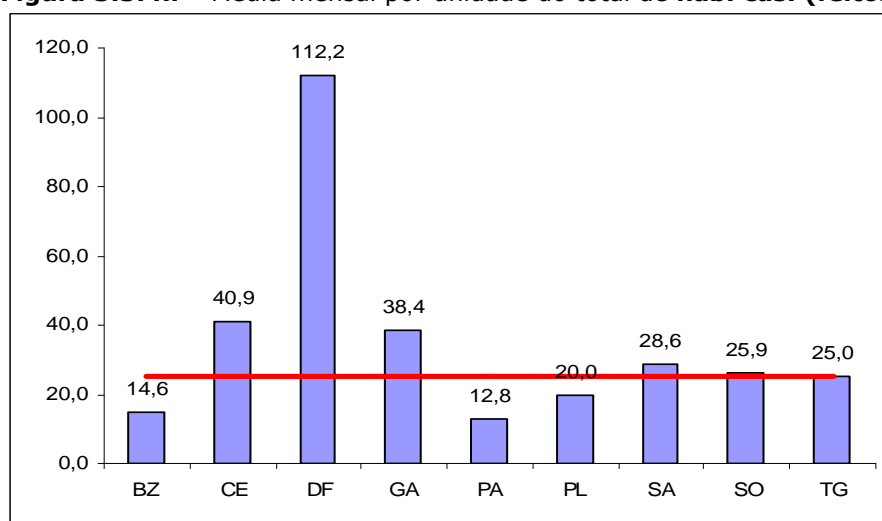
Figura 3.3.4.ii – Média mensal por unidade - hab. cas. - feitos novos – jan/abr 2009

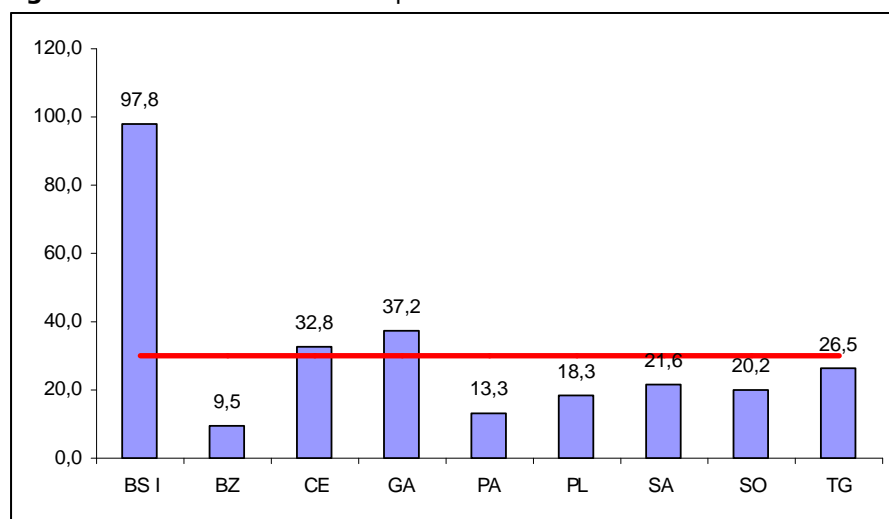

3.3.5 Total geral – feitos novos

Tabela 3.3.5.i – Total geral de feitos novos - 2008

Circunscrição	Cível	Criminal	ESP I	ESP II	Total
Brasília	13.530	25.437	-	-	38.967
Brazlândia	1.800	1.759	-	-	3.559
Ceilândia	10.211	12.935	-	-	23.146
Distrito Federal	-	-	49.009	2.010	51.019
Gama	4.421	3.506	-	-	7.927
Paranoá	2.973	4.843	-	-	7.816
Planaltina	4.042	5.034	-	-	9.076
Samambaia	6.200	7.090	178	-	13.468
Santa Maria	1.592	4.461	-	-	6.053
Sobradinho	3.955	4.273	-	-	8.228
Taguatinga	7.891	9.836	-	-	17.727
Total	56.615	79.174	49.187	2.010	186.986

Tabela 3.3.5.ii – Média mensal por unidade – total geral de feitos novos - 2008

Circunscrição	Cível	Criminal	ESP I	ESP II	Total
Brasília (BS)	66,3	64,2	-	-	64,9
Brazlândia (BZ)	75,0	48,9	-	-	59,3
Ceilândia (CE)	141,8	77,0	-	-	96,4
Distrito Federal (DF)	-	-	80,1	5,1	50,6
Gama (GA)	92,1	36,5	-	-	55,0
Paranoá (PA)	82,6	67,3	-	-	72,4
Planaltina (PL)	84,2	59,9	-	-	68,8
Samambaia (SA)	129,2	65,6	14,8	-	80,2
Santa Maria (SM)	66,3	92,9	-	-	84,1
Sobradinho (SO)	109,9	71,2	-	-	85,7
Taguatinga (TG)	82,2	82,0	-	-	82,1
Total	89,0	66,6	78,8	5,1	65,7

Figura 3.3.5.i – Média mensal por unidade do **total geral de feitos novos** – 2008



Tabela 3.3.5.iii – Total geral de feitos novos – jan/abr 2009

CPJ	CÍVEL	CRIMINAL	ESP I	ESP II	TOTAL
Brasília I	4.496	3.072	10.146	687	18.401
Brasília II	-	5.169	191	-	5.360
Brazlândia	567	623	-	-	1.190
Ceilândia	3.274	5.107	-	-	8.381
Gama	1.374	1.590	-	-	2.964
Infância	-	-	4.674	5	4.679
Paranoá	1.020	2.407	-	-	3.427
Planaltina	1.451	2.043	-	-	3.494
Samambaia	1.810	3.447	1.055	-	6.312
Santa Maria	719	2.016	-	-	2.735
São Sebastião	506	981	-	-	1487
Sobradinho	1.181	1.739	-	-	2.920
Taguatinga	2.420	4.266	-	-	6.686
TOTAL	18.818	32.460	16.066	692	68.036

Tabela 3.3.5.iv – Média mensal por unidade – total geral de feitos novos – jan/abr 2009

CPJ	CÍVEL	CRIMINAL	ESP I	ESP II	TOTAL
Brasília I (BS I)	66,1	40,4	76,9	5,9	46,9
Brasília II (BS II)	-	86,2	15,9	-	74,4
Brazlândia (BZ)	70,9	51,9	-	-	59,5
Ceilândia (CE)	136,4	85,1	-	-	99,8
Gama (GA)	85,9	49,7	-	-	61,8
Infância (IJ)	-	-	97,4	0,3	73,1
Paranoá (PA)	85,0	86,0	-	-	85,7
Planaltina (PL)	90,7	73,0	-	-	79,4
Samambaia (SA)	113,1	78,3	87,9	-	87,7
Santa Maria (SM)	89,9	100,8	-	-	97,7
São Sebastião (SS)	126,5	61,3	-	-	74,4
Sobradinho (SO)	98,4	87,0	-	-	91,3
Taguatinga (TG)	86,4	106,7	-	-	98,3
TOTAL	88,8	74,4	78,8	5,2	69,1

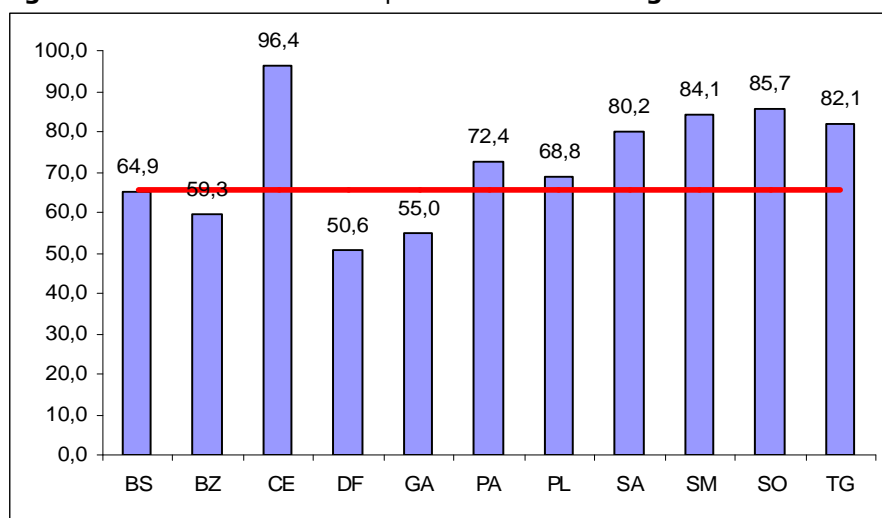
Figura 3.3.5.ii – Média mensal por unidade do total geral de feitos novos – jan/abr 2009

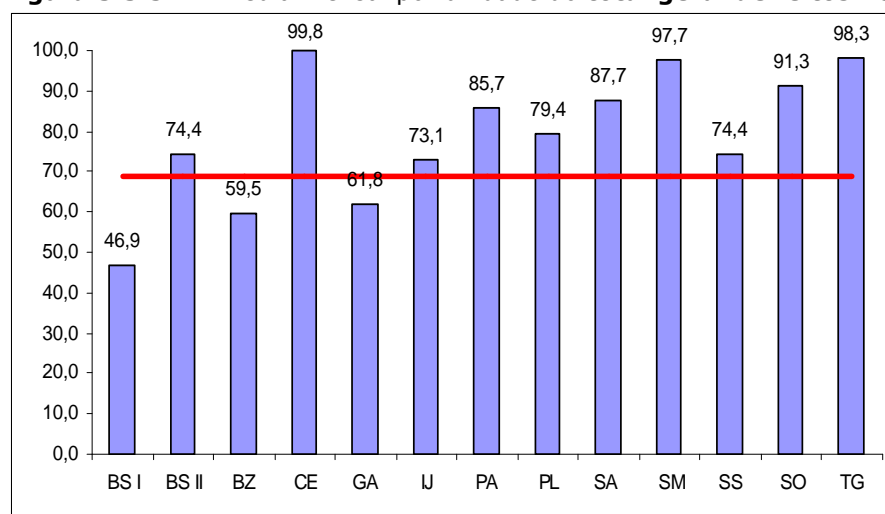

3.4 Feitos externos recebidos por circunscrição/CPJ

3.4.1 Processos judiciais - recebidos

Tabela 3.4.1.i – Total de processos judiciais – recebidos - 2008

Circunscrição	Cível	Criminal	ESP I	ESP II	Total
Brasília	31.400	30.495	-	-	61.895
Brazlândia	3.053	3.958	-	-	7.011
Ceilândia	13.357	17.247	-	-	30.604
Distrito Federal	-	-	132.496	2.848	135.344
Gama	5.906	4.510	-	-	10.416
Paranoá	6.171	4.556	-	-	10.727
Planaltina	6.364	9.369	-	-	15.733
Samambaia	9.050	10.453	227	-	19.730
Santa Maria	4.371	5.460	-	-	9.831
Sobradinho	7.252	4.317	-	-	11.569
Taguatinga	11.618	14.928	-	-	26.546
Total	98.542	105.293	132.723	2.848	339.406

Tabela 3.4.1.ii – Média mensal por unidade – processos judiciais – recebidos - 2008

Circunscrição	Cível	Criminal	ESP I	ESP II	Total
Brasília (BS)	153,9	77,0	-	-	103,2
Brazlândia (BZ)	127,2	109,9	-	-	116,9
Ceilândia (CE)	185,5	102,7	-	-	127,5
Distrito Federal (DF)	-	-	216,5	7,2	134,3
Gama (GA)	123,0	47,0	-	-	72,3
Paranoá (PA)	171,4	63,3	-	-	99,3
Planaltina (PL)	132,6	111,5	-	-	119,2
Samambaia (SA)	188,5	96,8	18,9	-	117,4
Santa Maria (SM)	182,1	113,8	-	-	136,5
Sobradinho (SO)	201,4	72,0	-	-	120,5
Taguatinga (TG)	121,0	124,4	-	-	122,9
Total	154,9	88,6	212,7	7,2	119,3

Figura 3.4.1.i – Média mensal por unidade do total de PJ recebidos – 2008



Tabela 3.4.1.iii – Total de processos judiciais – recebidos – jan/abr 2009

CPJ	Cível	Criminal	ESP I	ESP II	Total
Brasília I	9.385	7.043	24.471	846	41.745
Brasília II	-	2.384	261	-	2.645
Brazlândia	884	1.390	-	-	2.274
Ceilândia	4.613	6.502	-	-	11.115
Gama	1.710	1.559	-	-	3.269
Infância	-	-	13.076	11	13.087
Paranoá	1.966	1.664	-	-	4.630
Planaltina	2.204	2.609	-	-	4.813
Samambaia	2.748	3.311	2.251	-	8.310
Santa Maria	1.778	2.128	-	-	3.906
São Sebastião	623	573	-	-	1.196
Sobradinho	2.228	1.395	-	-	4.623
Taguatinga	3.114	4.558	-	-	7.672
Total	31.253	35.116	40.059	857	107.285

Tabela 3.4.1.iv – Média mensal por unidade de processos judiciais – recebidos – jan/abr 2009

CPJ	Cível	Criminal	ESP I	ESP II	Total
Brasília I (BS I)	138,0	92,7	185,4	7,3	106,5
Brasília II (BS II)	-	39,7	21,8	-	36,7
Brazlândia (BZ)	110,5	115,8	-	-	113,7
Ceilândia (CE)	192,2	108,4	-	-	132,3
Gama (GA)	106,9	48,7	-	-	68,1
Infância (IJ)	-	-	272,4	0,7	204,5
Paranoá (PA)	163,8	59,4	-	-	90,8
Planaltina (PL)	137,8	93,2	-	-	109,4
Samambaia (SA)	171,8	75,3	187,6	-	115,4
Santa Maria (SM)	222,3	106,4	-	-	139,5
São Sebastião (SS)	155,8	35,8	-	-	59,8
Sobradinho (SO)	185,7	69,8	-	-	113,2
Taguatinga (TG)	111,2	114,0	-	-	112,8
Total	147,4	80,5	196,4	6,5	109,0

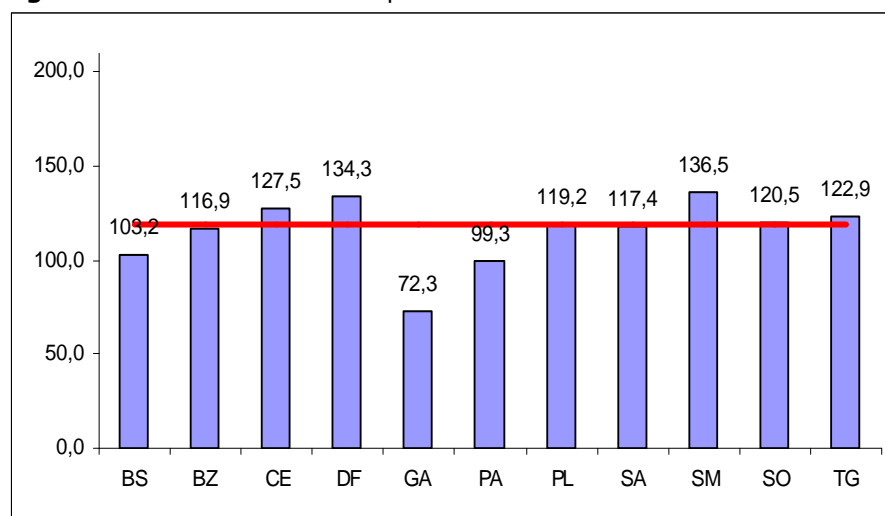
Figura 3.4.1.ii – Média mensal por unidade do total de PJ recebidos – jan/abr 2009

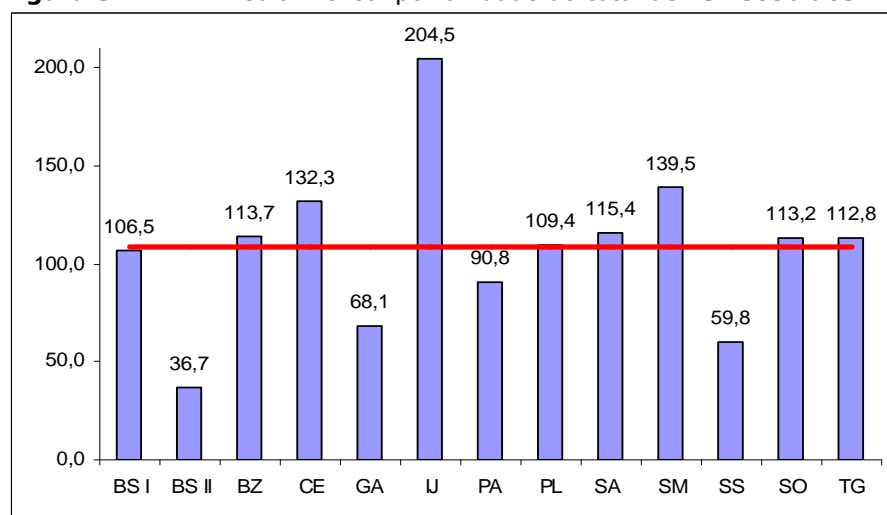

3.4.2 Inquéritos policiais – recebidos

Tabela 3.4.2.i – Total de inquéritos policiais – recebidos - 2008

Circunscrição	Cível	Criminal	ESP I	ESP II	Total
Brasília	-	36.108	-	-	36.108
Brazlândia	-	2.301	-	-	2.301
Ceilândia	-	13.429	-	-	13.429
Distrito Federal	-	-	5.731	3.512	9.243
Gama	-	3.300	-	-	3.300
Paranoá	-	6.289	-	-	6.289
Planaltina	-	5.136	-	-	5.136
Samambaia	-	9.758	-	-	9.758
Santa Maria	-	4.004	-	-	4.004
Sobradinho	-	5.333	-	-	5.333
Taguatinga	-	9506	-	-	9.506
Total	-	95.164	5.731	3.512	104.407

Tabela 3.4.2.ii – Média mensal por unidade – inquéritos policiais – recebidos - 2008

Circunscrição	Cível	Criminal	ESP I	ESP II	Total
Brasília (BS)	-	91,2	-	-	91,2
Brazlândia (BZ)	-	63,9	-	-	63,9
Ceilândia (CE)	-	79,9	-	-	79,9
Distrito Federal (DF)	-	-	9,4	8,9	9,2
Gama (GA)	-	34,4	-	-	34,4
Paranoá (PA)	-	87,3	-	-	87,3
Planaltina (PL)	-	61,1	-	-	61,1
Samambaia (SA)	-	90,4	-	-	90,4
Santa Maria (SM)	-	83,4	-	-	83,4
Sobradinho (SO)	-	88,9	-	-	88,9
Taguatinga (TG)	-	79,2	-	-	79,2
Total	-	80,1	9,4	8,9	47,5

Figura 3.4.2.i – Média mensal por unidade do total de IP recebidos – 2008



Tabela 3.4.2.iii – Total de inquéritos policiais – recebidos – jan/abr 2009

CPJ	Cível	Criminal	ESP I	ESP II	Total
Brasília I	-	8.584	1.349	1.274	11.207
Brasília II	-	4.053	627	-	4.680
Brazlândia	-	846	-	-	846
Ceilândia	-	4.866	-	-	4.866
Gama	-	1.221	-	-	1.221
Infância	-	-	-	-	-
Paranoá	-	2.946	-	-	2.946
Planaltina	-	1.813	-	-	1.813
Samambaia	-	3.389	-	-	3.389
Santa Maria	-	1.443	-	-	1.443
São Sebastião	-	308	-	-	308
Sobradinho	-	1.543	-	-	1.543
Taguatinga	-	3.408	-	-	3.408
Total	-	34.420	1.976	1.274	37.670

Tabela 3.4.2.iv – Média mensal por unidade de inquéritos policiais – recebidos – jan/abr 2009

CPJ	Cível	Criminal	ESP I	ESP II	Total
Brasília I (BS I)	-	112,9	10,2	11,0	34,6
Brasília II (BS II)	-	67,6	52,3	-	65,0
Brazlândia (BZ)	-	70,5	-	-	70,5
Ceilândia (CE)	-	81,1	-	-	81,1
Gama (GA)	-	38,2	-	-	38,2
Infância (IJ)	-	-	-	-	-
Paranoá (PA)	-	105,2	-	-	105,2
Planaltina (PL)	-	64,8	-	-	64,8
Samambaia (SA)	-	77,0	-	-	77,0
Santa Maria (SM)	-	72,2	-	-	72,2
São Sebastião (SS)	-	19,3	-	-	19,3
Sobradinho (SO)	-	77,2	-	-	77,2
Taguatinga (TG)	-	85,2	-	-	85,2
Total	-	78,9	13,7	11,0	54,1

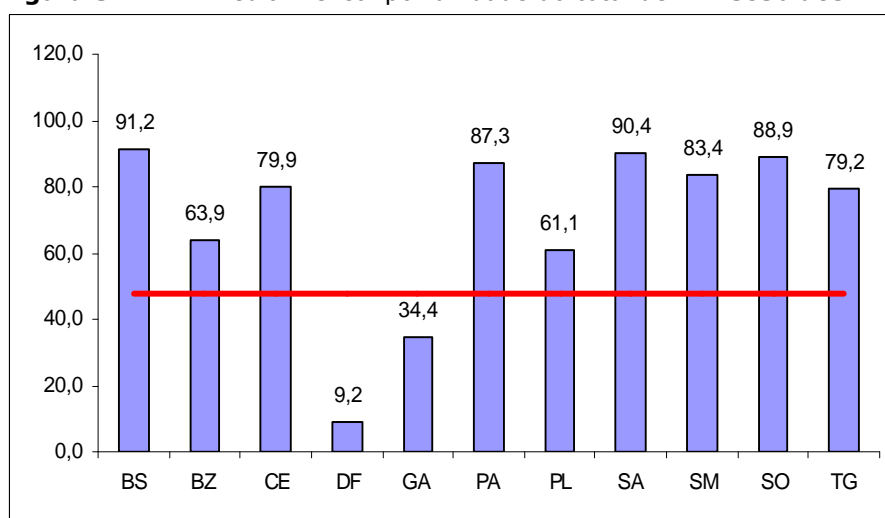
Figura 3.4.2.ii – Média mensal por unidade do total de IP recebidos – jan/abr 2009

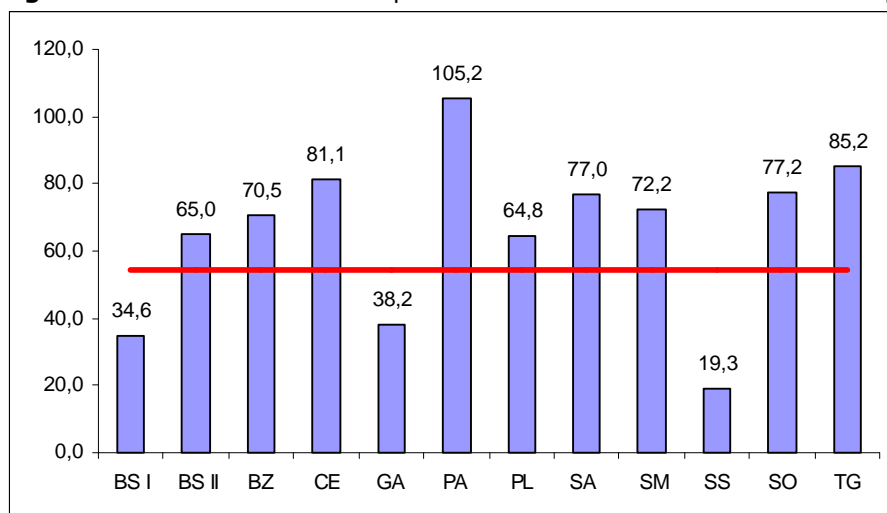

3.4.3 Termos circunstanciados – recebidos

Tabela 3.4.3.i – Total de termos circunstanciados – recebidos - 2008

Circunscrição	Cível	Criminal	ESP I	ESP II	Total
Brasília	-	31.128	-	-	31.128
Brazlândia	-	1.613	-	-	1.613
Ceilândia	-	12.456	-	-	12.456
Distrito Federal	-	-	663	131	794
Gama	-	2.738	-	-	2.738
Paranoá	-	6.424	-	-	6.424
Planaltina	-	5.232	-	-	5.232
Samambaia	-	7.350	-	-	7.350
Santa Maria	-	4.464	-	-	4.464
Sobradinho	-	4.626	-	-	4.626
Taguatinga	-	6.370	-	-	6.370
Total	-	81.401	663	131	82.195

Tabela 3.4.3.ii – Média mensal por unidade – termos circunstanciados – recebidos - 2008

Circunscrição	Cível	Criminal	ESP I	ESP II	Total
Brasília (BS)	-	78,6	-	-	78,6
Brazlândia (BZ)	-	44,8	-	-	44,8
Ceilândia (CE)	-	74,1	-	-	74,1
Distrito Federal (DF)	-	-	1,1	0,3	0,8
Gama (GA)	-	28,5	-	-	28,5
Paranoá (PA)	-	89,2	-	-	89,2
Planaltina (PL)	-	62,3	-	-	62,3
Samambaia (SA)	-	68,1	-	-	68,1
Santa Maria (SM)	-	93,0	-	-	93,0
Sobradinho (SO)	-	60,4	-	-	60,4
Taguatinga (TG)	-	53,1	-	-	53,1
Total	-	68,5	1,1	0,3	37,4

Figura 3.4.3.i – Média mensal por unidade do total de TC recebidos – 2008



Tabela 3.4.3.iii – Total de termos circunstanciados – recebidos – jan/abr 2009

CPJ	Cível	Criminal	ESP I	ESP II	Total
Brasília I	-	171	201	22	394
Brasília II	-	8.706	-	-	8.706
Brazlândia	-	611	-	-	611
Ceilândia	-	3.994	-	-	3.994
Gama	-	955	-	-	955
Infância	-	-	-	-	-
Paranoá	-	1.508	-	-	1.508
Planaltina	-	1.762	-	-	1.762
Samambaia	-	1.866	-	-	1.866
Santa Maria	-	1.667	-	-	1.667
São Sebastião	-	538	-	-	538
Sobradinho	-	1.527	-	-	1.528
Taguatinga	-	2.564	-	-	2.564
Total	-	25.869	201	22	26.092

Tabela 3.4.3.iv – Média mensal por unidade de termos circunstanciados – recebidos – jan/abr 2009

CPJ	Cível	Criminal	ESP I	ESP II	Total
Brasília I (BS I)	-	2,3	1,5	0,2	1,2
Brasília II (BS II)	-	145,1	-	-	145,1
Brazlândia (BZ)	-	50,9	-	-	50,9
Ceilândia (CE)	-	66,6	-	-	66,6
Gama (GA)	-	29,8	-	-	29,8
Infância (IJ)	-	-	-	-	-
Paranoá (PA)	-	53,9	-	-	53,9
Planaltina (PL)	-	62,9	-	-	62,9
Samambaia (SA)	-	42,4	-	-	42,4
Santa Maria (SM)	-	83,4	-	-	83,4
São Sebastião (SS)	-	33,6	-	-	33,6
Sobradinho (SO)	-	76,4	-	-	76,4
Taguatinga (TG)	-	64,1	-	-	64,1
Total	-	59,3	1,5	0,2	38,1

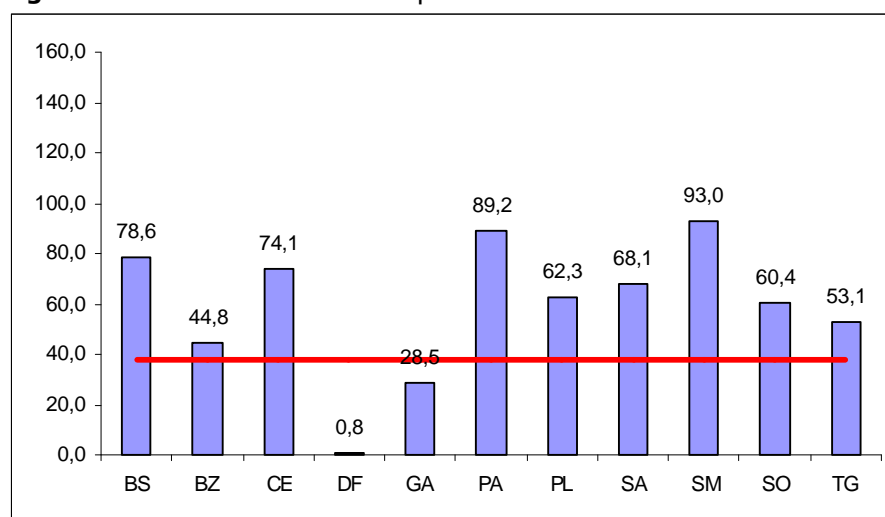
Figura 3.4.3.ii – Média mensal por unidade do total de TC recebidos – jan/abr 2009

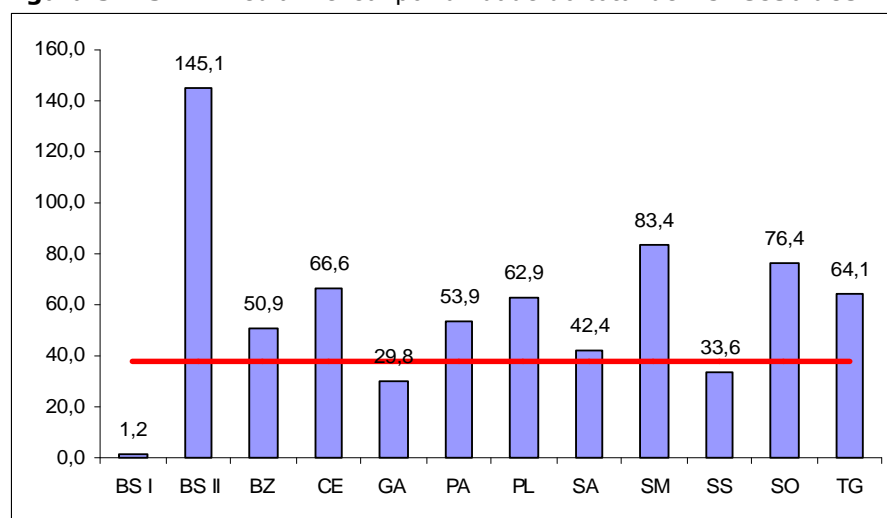

3.4.4 Habilitações para casamento – recebidos

Tabela 3.4.4.i – Total de habilitações para casamento – recebidos - 2008

Circunscrição	Cível	Criminal	ESP I	ESP II	Total
Brasília	-	-	-	-	-
Brazlândia	364	-	-	-	364
Ceilândia	2.993	-	-	-	2.993
Distrito Federal	-	-	5.517	-	5.517
Gama	1.852	-	-	-	1.852
Paranoá	474	-	-	-	474
Planaltina	985	-	-	-	985
Samambaia	1.392	-	-	-	1.392
Santa Maria	-	-	-	-	-
Sobradinho	949	-	-	-	949
Taguatinga	2.405	-	-	-	2.405
Total	11.414	-	5.517	-	16.931

Tabela 3.4.4.ii – Média mensal por unidade – hab. cas. – recebidos - 2008

Circunscrição	Cível	Criminal	ESP I	ESP II	Total
Brasília (BS)	-	-	-	-	-
Brazlândia (BZ)	15,2	-	-	-	15,2
Ceilândia (CE)	41,6	-	-	-	41,6
Distrito Federal (DF)	-	-	114,9	-	114,9
Gama (GA)	38,6	-	-	-	38,6
Paranoá (PA)	13,2	-	-	-	13,2
Planaltina (PL)	20,5	-	-	-	20,5
Samambaia (SA)	29,0	-	-	-	29,0
Santa Maria (SM)	-	-	-	-	-
Sobradinho (SO)	26,4	-	-	-	26,4
Taguatinga (TG)	25,1	-	-	-	25,1
Total	26,4	-	114,9	-	35,3

Figura 3.4.4.i – Média mensal por unidade do total de **hab. cas.** – 2008



Tabela 3.4.4.iii – Total de habilitações para casamento – recebidos – jan/abr 2009

CPJ	Cível	Criminal	ESP I	ESP II	Total
Brasília I	-	-	1.603	-	1.603
Brasília II	-	-	-	-	-
Brazlândia	78	-	-	-	78
Ceilândia	810	-	-	-	810
Gama	600	-	-	-	600
Infância	-	-	-	-	-
Paranoá	163	-	-	-	163
Planaltina	298	-	-	-	298
Samambaia	356	-	-	-	356
Santa Maria	-	-	-	-	-
São Sebastião	-	-	-	-	-
Sobradinho	249	-	-	-	249
Taguatinga	747	-	-	-	747
Total	3.301	-	1.603	-	4.904

Tabela 3.4.4.iv – Média mensal por unidade de hab. cas. – recebidos – jan/abr 2009

CPJ	Cível	Criminal	ESP I	ESP II	Total
Brasília I (BS I)	-	-	100,2	-	100,2
Brasília II (BS II)	-	-	-	-	-
Brazlândia (BZ)	9,8	-	-	-	9,8
Ceilândia (CE)	33,8	-	-	-	33,8
Gama (GA)	37,5	-	-	-	37,5
Infância (IJ)	-	-	-	-	-
Paranoá (PA)	13,6	-	-	-	13,6
Planaltina (PL)	18,6	-	-	-	18,6
Samambaia (SA)	22,3	-	-	-	22,3
Santa Maria (SM)	-	-	-	-	-
São Sebastião (SS)	-	-	-	-	-
Sobradinho (SO)	20,8	-	-	-	20,8
Taguatinga (TG)	26,7	-	-	-	26,7
Total	22,9	-	100,2	-	30,7

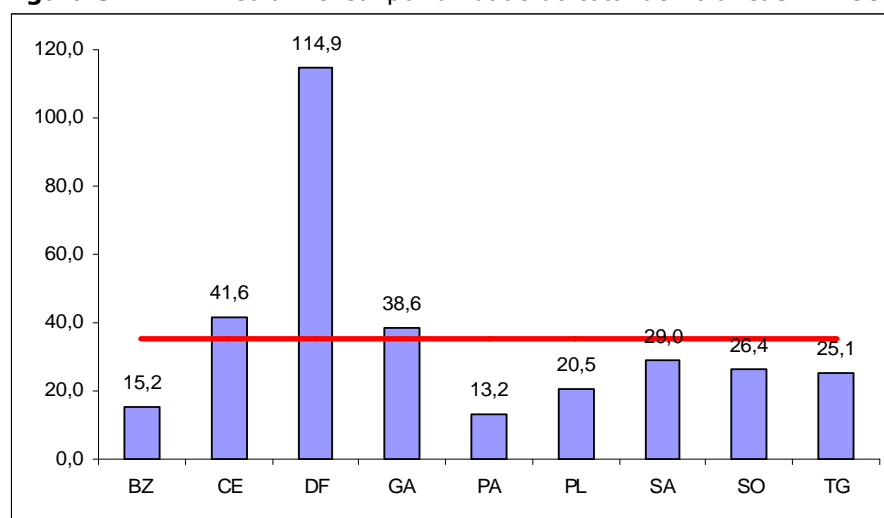
Figura 3.4.4.ii – Média mensal por unidade do total de hab. cas. – jan/abr 2009

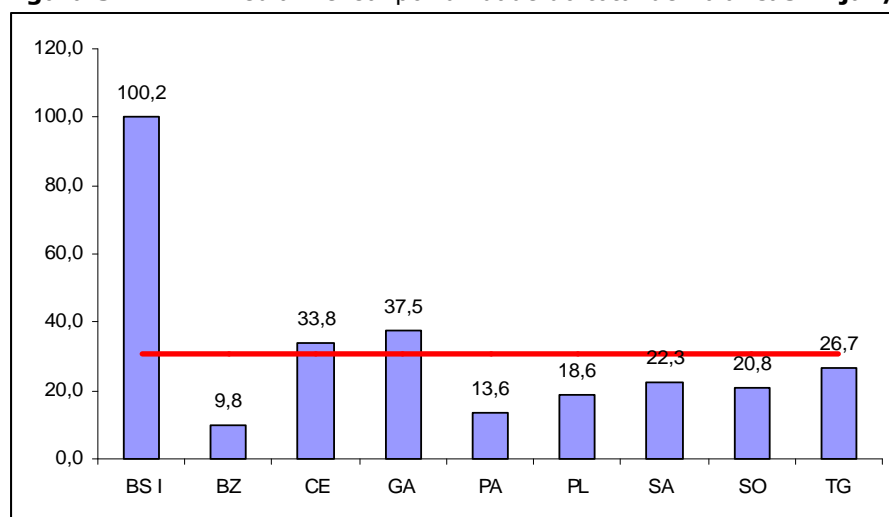

3.4.5 Total geral – feitos recebidos

Tabela 3.4.5.i – Total geral de feitos recebidos - 2008

Circunscrição	Cível	Criminal	ESP I	ESP II	Total
Brasília	31.400	97.731	-	-	129.131
Brazlândia	3.417	7.872	-	-	11.289
Ceilândia	16.350	43.132	-	-	59.482
Distrito Federal	-	-	144.407	6.491	150.898
Gama	7.758	10.548	-	-	18.306
Paranoá	6.645	17.269	-	-	23.914
Planaltina	7.349	19.737	-	-	27.086
Samambaia	10.442	27.561	227	-	38.230
Santa Maria	4.371	13.928	-	-	18.299
Sobradinho	8.201	13.276	-	-	21.477
Taguatinga	14.023	30.804	-	-	44.827
Total	109.956	281.858	144.634	6.491	542.939

Tabela 3.4.5.ii – Média mensal por unidade – total geral de feitos recebidos - 2008

Circunscrição	Cível	Criminal	ESP I	ESP II	Total
Brasília (BS)	153,9	246,8	-	-	215,2
Brazlândia (BZ)	142,4	218,7	-	-	188,2
Ceilândia (CE)	227,1	256,7	-	-	247,8
Distrito Federal (DF)	-	-	236,0	16,4	149,7
Gama (GA)	161,6	109,9	-	-	127,1
Paranoá (PA)	184,6	239,8	-	-	221,4
Planaltina (PL)	153,1	235,0	-	-	205,2
Samambaia (SA)	217,5	255,2	18,9	-	227,6
Santa Maria (SM)	182,1	290,2	-	-	254,2
Sobradinho (SO)	227,8	221,3	-	-	223,7
Taguatinga (TG)	146,1	256,7	-	-	207,5
Total	172,9	237,3	231,8	16,4	190,9

Figura 3.4.5.i – Média mensal por unidade do **total geral de feitos recebidos** – 2008



Tabela 3.4.5.iii – Total geral de feitos recebidos – jan/abr 2009

CPJ	CÍVEL	CRIMINAL	ESP I	ESP II	TOTAL
Brasília I	9.385	15.798	27.624	2.142	54.949
Brasília II	-	15.143	888	-	16.032
Brazlândia	962	2.847	-	-	3.809
Ceilândia	5.423	15.362	-	-	20.785
Gama	2.310	3.735	-	-	6.045
Infância	-	-	13.076	11	13.087
Paranoá	2.129	6.118	-	-	8.247
Planaltina	2.502	6.184	-	-	8.686
Samambaia	3.104	8.566	2.251	-	13.921
Santa Maria	1.778	5.238	-	-	7.016
São Sebastião	623	1.419	-	-	2.042
Sobradinho	2.477	4.465	-	-	6.942
Taguatinga	3.861	10.530	-	-	14.391
TOTAL	34.554	95.405	43.839	2.153	175.951

Tabela 3.4.5.iv – Média mensal por unidade – total geral de feitos recebidos – jan/abr 2009

CPJ	CÍVEL	CRIMINAL	ESP I	ESP II	TOTAL
Brasília I (BS I)	138,0	207,9	209,3	18,5	140,2
Brasília II (BS II)	-	252,4	74,0	-	222,7
Brazlândia (BZ)	120,3	237,3	-	-	190,5
Ceilândia (CE)	226,0	256,0	-	-	247,4
Gama (GA)	144,4	116,7	-	-	125,9
Infância (IJ)	-	-	272,4	0,7	204,5
Paranoá (PA)	177,4	218,5	-	-	206,2
Planaltina (PL)	156,4	220,9	-	-	197,4
Samambaia (SA)	194,0	194,7	187,6	-	193,3
Santa Maria (SM)	222,3	261,9	-	-	250,6
São Sebastião (SS)	155,8	88,7	-	-	102,1
Sobradinho (SO)	206,4	223,3	-	-	216,9
Taguatinga (TG)	137,9	263,3	-	-	211,6
TOTAL	163,0	218,8	214,9	16,3	178,8

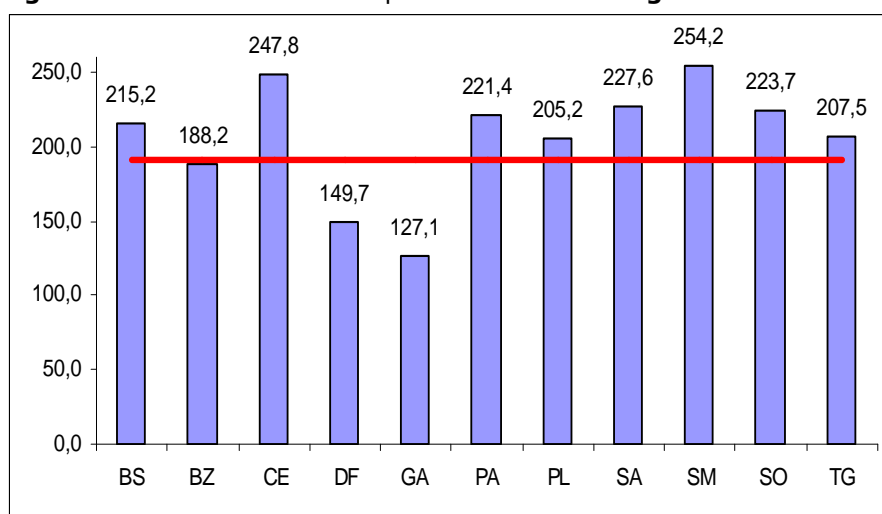
Figura 3.4.5.ii – Média mensal por unidade do total geral de feitos recebidos – jan/abr 2009

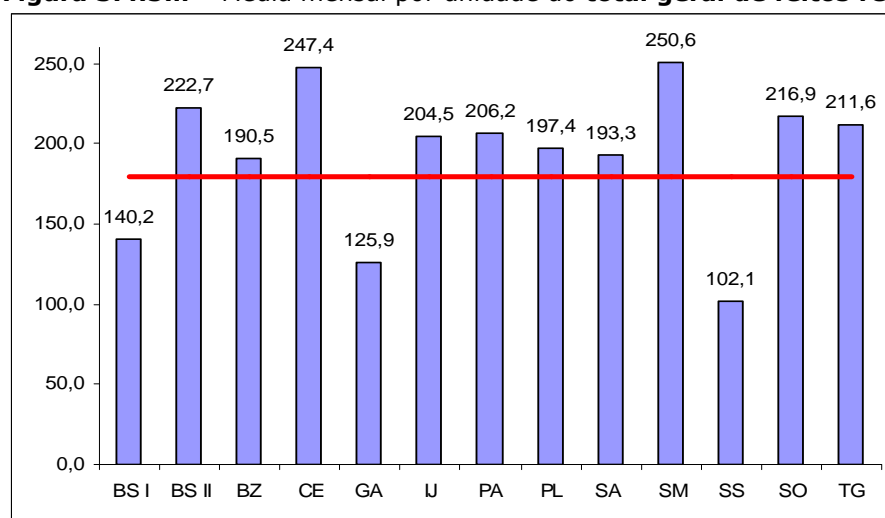

3.5 Feitos internos instaurados por circunscrição/CPJ

3.5.1 Total geral – feitos internos instaurados

Tabela 3.5.1.i – Total geral de feitos internos instaurados - 2008

Circunscrição	ICP	PIC	PIP	PI	Req.	TOTAL
Brasília	-	230	23	27	2.164	2.444
Brazlândia	-	4	6	1	184	195
Ceilândia	-	2	14	25	904	945
Distrito Federal	185	354	473	3.526	2.792	7.330
Gama	-	7	57	4	345	413
Paranoá	-	-	6	15	157	178
Planaltina	-	-	25	-	628	653
Samambaia	-	10	3	6	759	778
Santa Maria	2	1	4	7	360	374
Sobradinho	-	8	120	2	356	486
Taguatinga	-	1	22	31	794	848
Total	187	617	753	3.644	9.443	14.644

Tabela 3.5.1.ii – Média mensal por unidade de feitos internos instaurados - 2008

Circunscrição	ICP	PIC	PIP	PI	Req.	TOTAL
Brasília (BS)	-	0,4	0,0	0,0	3,6	4,1
Brazlândia (BZ)	-	0,1	0,1	0,0	3,1	3,3
Ceilândia (CE)	-	0,0	0,1	0,1	3,8	3,9
Distrito Federal (DF)	0,2	0,4	0,5	3,5	2,8	7,3
Gama (GA)	-	0,0	0,4	0,0	2,4	2,9
Paranoá (PA)	-	-	0,1	0,1	1,5	1,6
Planaltina (PL)	-	-	0,2	-	4,8	4,9
Samambaia (SA)	-	0,1	0,0	0,0	4,5	4,6
Santa Maria (SM)	0,0	0,0	0,1	0,1	5,0	5,2
Sobradinho (SO)	-	0,1	1,3	0,0	3,7	5,1
Taguatinga (TG)	-	0,0	0,1	0,1	3,7	3,9
Total	0,1	0,2	0,3	1,3	3,3	5,1

Figura 3.5.1.i – Média mensal por unidade de feitos internos instaurados – 2008



Tabela 3.5.1.iii – Total geral de feitos internos instaurados – jan/abr 2009

Circunscrição	ICP	PIC	PIP	PI	Req.	TOTAL
Brasília I	33	495	57	813	1.153	2.551
Brasília II	-	23	4	-	65	92
Brazlândia	-	5	-	3	49	57
Ceilândia	-	-	1	12	364	377
Gama	-	-	-	-	91	91
Infância	-	3	1	298	162	464
Paranoá	-	2	1	7	66	76
Planaltina	-	-	1	-	260	261
Samambaia	-	4	1	2	238	245
Santa Maria	-	-	-	1	119	120
São Sebastião	-	2	-	-	44	46
Sobradinho	-	-	-	1	153	154
Taguatinga	-	-	-	-	247	247
Total	33	534	66	1137	3.011	4.781

Tabela 3.5.1.iv – Média mensal por unidade de feitos internos instaurados – jan/abr 2009

Circunscrição	ICP	PIC	PIP	PI	Req.	TOTAL
Brasília I (BS I)	0,1	1,3	0,1	2,1	2,9	6,5
Brasília II (BS II)	-	0,3	0,1	-	0,9	1,3
Brazlândia (BZ)	-	0,3	-	0,2	2,5	2,9
Ceilândia (CE)	-	-	0,0	0,1	4,3	4,5
Gama (GA)	-	-	-	-	1,9	1,9
Infância (IJ)	-	0,0	0,0	4,7	2,5	7,3
Paranoá (PA)	-	0,1	0,0	0,2	1,7	1,9
Planaltina (PL)	-	-	0,0	-	5,9	5,9
Samambaia (SA)	-	0,1	0,0	0,0	3,3	3,4
Santa Maria (SM)	-	-	-	0,0	4,3	4,3
São Sebastião (SS)	-	0,1	-	-	2,2	2,3
Sobradinho (SO)	-	-	-	0,0	4,8	4,8
Taguatinga (TG)	-	0,0	-	-	3,6	3,6
Total	0,0	0,5	0,1	1,2	3,1	4,9

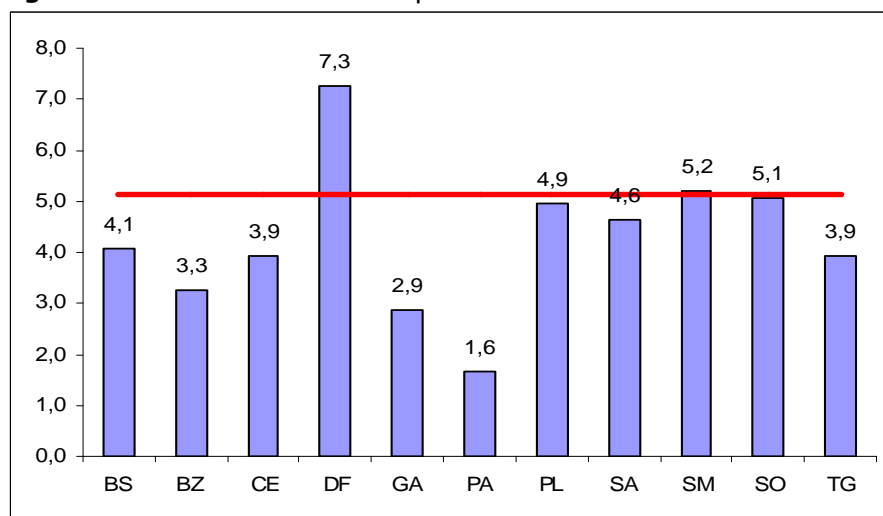
Figura 3.5.1.ii – Média mensal de feitos internos instaurados – jan/abr 2009

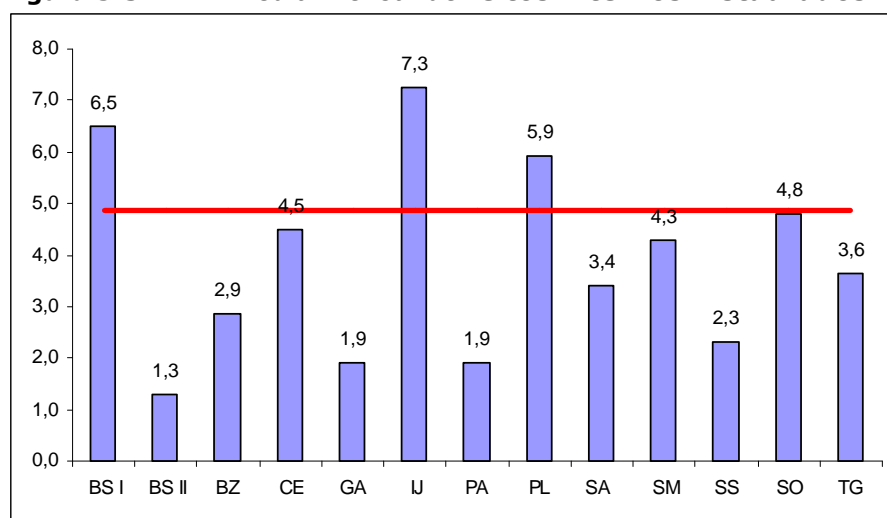

3.6 Atos praticados por circunscrição/CPJ

Tabela 3.6.i – Total geral de atos praticados - 2008

Circunscrição	Cível	Criminal	ESP I	ESP II	Total
Brasília	40.552	128.739	-	-	169.291
Brazlândia	5.481	11.057	-	-	16.538
Ceilândia	26.879	61.534	-	-	88.413
DF	-	-	169.582	68.365	237.947
Gama	10.641	17.473	-	-	28.114
Paranoá	10.465	24.152	-	-	34.617
Planaltina	12.646	29.142	-	-	41.788
Samambaia	14.023	42.115	446	-	56.584
Santa Maria	7.417	21.507	-	-	28.924
Sobradinho	12.430	21.301	-	-	33.731
Taguatinga	21.740	43.249	-	-	64.989
Total	162.274	400.269	170.028	68.365	800.936

Tabela 3.6.ii – Média mensal por unidade – total geral de atos praticados - 2008

Circunscrição	Cível	Criminal	ESP I	ESP II	Total
Brasília (BS)	198,8	325,1	-	-	282,2
Brazlândia (BZ)	228,4	307,1	-	-	275,6
Ceilândia (CE)	373,3	366,3	-	-	368,4
Distrito Federal (DF)	-	-	277,1	172,6	236,1
Gama (GA)	221,7	182,0	-	-	195,2
Paranoá (PA)	290,7	335,4	-	-	320,5
Planaltina (PL)	263,5	346,9	-	-	316,6
Samambaia (SA)	292,1	390,0	37,2	-	336,8
Santa Maria (SM)	309,0	448,1	-	-	401,7
Sobradinho (SO)	345,3	355,0	-	-	351,4
Taguatinga (TG)	226,5	360,4	-	-	300,9
Total	255,1	336,9	272,5	172,6	281,6

Figura 3.6.i – Média mensal por unidade do **total geral de atos praticados** – 2008



Tabela 3.6.iii – Total geral de atos praticados – jan/abr 2009

CPJ	CÍVEL	CRIMINAL	ESP I	ESP II	TOTAL
Brasília I	11.306	17.704	29.971	14.019	73.000
Brasília II	-	24.187	1.310	-	25.497
Brazlândia	1.591	4.284	-	-	5.875
Ceilândia	8.506	21.333	-	-	29.839
Gama	3.137	5.716	-	-	8.853
Infância	-	-	16.252	4.524	20.776
Paranoá	3.261	7.896	-	-	11.157
Planaltina	3.723	8.876	-	-	12.599
Samambaia	4.066	11.985	4.054	-	20.105
Santa Maria	2.944	7.077	-	-	10.021
São Sebastião	1.056	2.071	-	-	3.127
Sobradinho	3.349	6.855	-	-	10.204
Taguatinga	5.585	13.082	-	-	18.667
TOTAL	48.524	131.066	51.587	18.543	249.720

Tabela 3.6.iv – Média mensal por unidade – total geral de atos praticados – jan/abr 2009

CPJ	CÍVEL	CRIMINAL	ESP I	ESP II	TOTAL
Brasília I (BS I)	166,3	232,9	227,1	120,9	186,2
Brasília II (BS II)	-	403,1	109,2	-	354,1
Brazlândia (BZ)	198,9	357,0	-	-	293,8
Ceilândia (CE)	354,4	355,6	-	-	355,2
Gama (GA)	196,1	178,6	-	-	184,4
Infância (IJ)	-	-	338,6	282,8	324,6
Paranoá (PA)	271,8	282,0	-	-	278,9
Planaltina (PL)	232,7	317,0	-	-	286,3
Samambaia (SA)	254,1	272,4	337,8	-	279,2
Santa Maria (SM)	368,0	353,9	-	-	357,9
São Sebastião (SS)	264,0	129,4	-	-	156,4
Sobradinho (SO)	279,1	342,8	-	-	318,9
Taguatinga (TG)	199,5	327,1	-	-	274,5
TOTAL	228,9	300,6	252,9	140,5	253,8

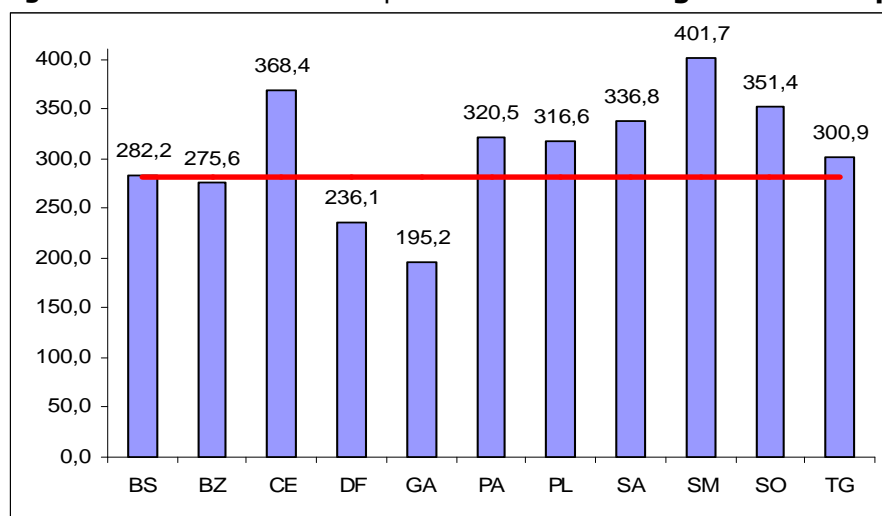
Figura 3.6.ii – Média mensal por unidade do total geral de atos praticados – jan/abr 2009

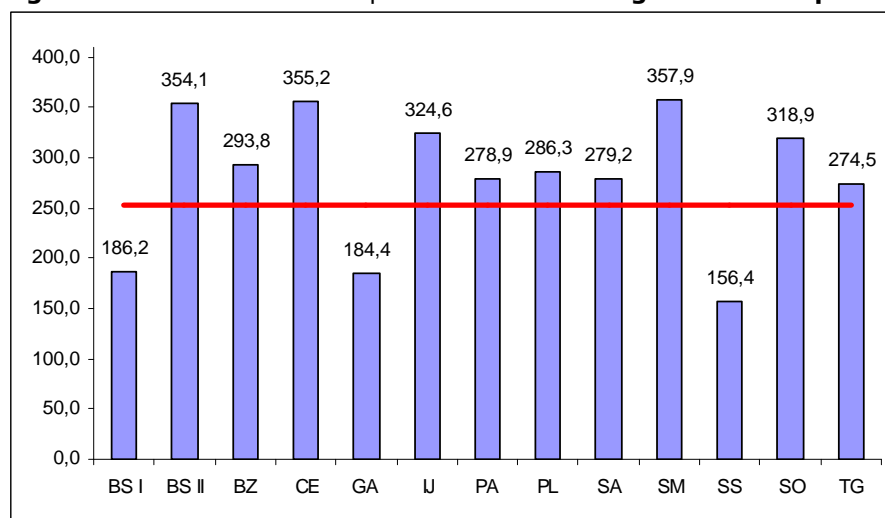

4. TOTAIS POR MATÉRIA

4.1 Distribuição do número de unidades por matéria

Tabela 4.1.i Distribuição do número de unidades por Circunscrição Judiciária e matéria cível - 2008

Circunscrição	CFOS	COS	Família	TOTAL
Brasília	-	3	14	17
Brazlândia	2	-	-	2
Ceilândia	6	-	-	6
Gama	-	1	3	4
Paranoá	3	-	-	3
Planaltina	-	1	3	4
Samambaia	4	-	-	4
Santa Maria	2	-	-	2
Sobradinho	3	-	-	3
Taguatinga	-	2	6	8
TOTAL	20	7	26	53

Fontes: Portaria Normativa Nº 500/PGJ, de 25 de maio de 2006 e suas atualizações.

Tabela 4.1.ii Distribuição do número de unidades por Coordenadoria Administrativa e matéria cível - 2009

CPJ	CFOS	COS	Família	TOTAL
Brasília I	-	3	14	17
Brazlândia	2	-	-	2
Ceilândia	6	-	-	6
Gama	-	1	3	4
Paranoá	3	-	-	3
Planaltina	-	1	3	4
Samambaia	4	-	-	4
Santa Maria	2	-	-	2
São Sebastião	1	-	-	1
Sobradinho	3	-	-	3
Taguatinga	-	1	6	7
TOTAL	21	6	26	53

Fontes: Portaria Normativa Nº 500/PGJ, de 25 de maio de 2006 e suas atualizações.

Tabela 4.1.iii Distribuição do número de unidades por Circunscrição Judiciária e matéria criminal - 2008

Circunscrição	Criminal	PEC	Júri	MULHER	Trânsito	TOTAL
Brasília	16	12	3	1	1	33
Brazlândia	2	-	1	-	-	3
Ceilândia	6	4	4	-	-	14
Gama	4	2	2	-	-	8
Paranoá	2	2	2	-	-	6
Planaltina	3	2	2	-	-	7
Samambaia	4	2	3	-	-	9
Santa Maria	2	1	1	-	-	4
Sobradinho	2	2	1	-	-	5
Taguatinga	6	2	2	-	-	10
TOTAL	47	29	21	1	1	99

Fontes: Portaria Normativa Nº 500/PGJ, de 25 de maio de 2006 e suas atualizações.

Tabela 4.1.iv Distribuição do número de unidades por Coordenadoria Administrativa e matéria criminal - 2009

CPJ	CRIMINAL	PEC	JÚRI	MULHER	TRÂNSITO	TOTAL
Brasília I	16	-	3	-	-	19
Brasília II	-	12	-	2	1	15
Brazlândia	2	-	1	-	-	3
Ceilândia	7	4	4	-	-	15
Gama	4	2	2	-	-	8
Paranoá	4	2	1	-	-	7
Planaltina	3	2	2	-	-	7
Samambaia	5	3	3	-	-	11
Santa Maria	2	2	1	-	-	5
São Sebastião	2	2	-	-	-	4
Sobradinho	2	2	1	-	-	5
Taguatinga	6	2	2	-	-	10
TOTAL	53	33	20	2	1	109

Tabela 4.1.v Distribuição do número de unidades das promotorias especializadas do grupo I – 2008 e 2009

Natureza	2008	2009
Acidentes do Trabalho	2	1
Entorpecentes	8	8
Execuções Penais	8	8
Falências	3	3
Fazenda Pública	6	6
Infância – Cível	4	4
Infância - Execuções	2	2
Infância - Infracional	7	6
Militar	3	3
PDOT	3	3
PRÓ-VIDA	1	1
Registros Públicos	4	4
TOTAL	51	49

Tabela 4.1.vi Distribuição do número de unidades das promotorias especializadas do grupo II – 2008 e 2009

Natureza	2008	2009
Tutela de Fundações	2	2
PROCIDADA	2	2
PRODECON	5	5
PRODEMA	4	4
PRODEP	6	6
PRODIDE	2	2
PROEDUC	2	2
PROFIDE	2	2
PROSUS	2	2
PROURB	6	6
TOTAL	33	33

4.2 Totais gerais por matéria

4.2.1 Totais gerais por matéria - 2008

Tabela 4.2.1.i – Totais gerais por matéria - 2008

MATÉRIA	UNIDADES	FEITOS EXTERNOS		FEITOS INTERNOS	ATOS PRATICADOS
		NOVOS	RECEBIDOS		
Cível	53	56.615	109.956	362	162.274
Criminal	99	79.174	281.858	6.952	400.269
Especializada I	52	49.187	144.658	1.544	170.028
Especializada II	33	2.010	6.467	5.786	68.365
TOTAL	237	186.986	542.939	14.644	800.936

Tabela 4.2.1.ii – Médias mensais por unidade - 2008

MATÉRIA	UNIDADES	FEITOS EXTERNOS		FEITOS INTERNOS	ATOS PRATICADOS
		NOVOS	RECEBIDOS		
Cível	53	89,0	172,9	0,6	255,1
Criminal	99	66,6	237,3	5,9	336,9
Especializada I	52	78,8	231,8	2,5	272,5
Especializada II	33	5,1	16,3	14,6	172,6
TOTAL	237	65,7	190,9	5,1	281,6

Tabela 4.2.1.iii – Totais gerais por matéria - jan/abr 2009

MATÉRIA	UNIDADES	FEITOS EXTERNOS		FEITOS INTERNOS	ATOS PRATICADOS
		NOVOS	RECEBIDOS		
Cível	53	18.818	34.554	114	48.524
Criminal	109	32.460	95.405	1.966	131.066
Especializada I	51	16.066	43.839	879	51.587
Especializada II	33	692	2.153	1.822	18.543
TOTAL	246	68.036	175.951	4.781	249.720

Tabela 4.2.1.iv – Médias mensais por unidade - jan/abr 2009

MATÉRIA	UNIDADES	FEITOS EXTERNOS		FEITOS INTERNOS	ATOS PRATICADOS
		NOVOS	RECEBIDOS		
Cível	53	88,8	163,0	0,5	228,9
Criminal	109	74,4	218,8	4,5	300,6
Especializada I	51	78,8	214,9	4,3	252,9
Especializada II	33	5,2	16,3	13,8	140,5
TOTAL	246	69,1	178,8	4,9	253,8

4.3 Matéria Cível

4.3.1 Feitos externos novos – Matéria Cível

4.3.1.1 Processos judiciais – Feitos novos – matéria cível

Tabela 4.3.1.1.i – Total de processos judiciais – feitos novos - 2008

Circunscrição	CFOS	COS	Família	Total
Brasília	-	1.315	12.215	13.530
Brazlândia	1.449	-	-	1.449
Ceilândia	7.264	-	-	7.264
Gama	-	156	2.420	2.576
Paranoá	2.511	-	-	2.511
Planaltina	-	314	2.769	3.083
Samambaia	4.829	-	-	4.829
Santa Maria	1.592	-	-	1.592
Sobradinho	3.021	-	-	3.021
Taguatinga	-	471	5.024	5.495
Total	20.666	2.256	22.428	45.350

Tabela 4.3.1.1.ii – Média mensal por unidade – processos judiciais – feitos novos - 2008

Circunscrição	CFOS	COS	Família	Total
Brasília (BS)	-	36,5	72,7	66,3
Brazlândia (BZ)	60,4	-	-	60,4
Ceilândia (CE)	100,9	-	-	100,9
Gama (GA)	-	13,0	67,2	53,7
Paranoá (PA)	69,8	-	-	69,8
Planaltina (PL)	-	26,2	76,9	64,2
Samambaia (SA)	100,6	-	-	100,6
Santa Maria (SM)	66,3	-	-	66,3
Sobradinho (SO)	83,9	-	-	83,9
Taguatinga (TG)	-	19,6	69,8	57,2
Total	86,1	26,9	71,9	71,3

Figura 4.3.1.1.i – Média mensal por unidade do total de **PJ feitos novos** – 2008



Tabela 4.3.1.1.iii – Total de processos judiciais – feitos novos – jan/abr 2009

CPJ	CFOS	COS	FAMÍLIA	Total
Brasília I	-	482	4.014	4.496
Brazlândia	491	-	-	491
Ceilândia	2.486	-	-	2.486
Gama	-	42	737	779
Paranoá	860	-	-	860
Planaltina	-	186	972	1.158
Samambaia	1.464	-	-	1.464
Santa Maria	719	-	-	719
São Sebastião	506	-	-	506
Sobradinho	939	-	-	939
Taguatinga	-	178	1.499	1.677
Total	7.465	888	7.222	15.575

Tabela 4.3.1.1.iv – Média mensal por unidade de PJ – feitos novos – jan/abr 2009

CPJ	CFOS	COS	FAMÍLIA	Total
Brasília I (BS I)	-	40,2	71,7	66,1
Brazlândia (BZ)	61,4	-	-	61,4
Ceilândia (CE)	103,6	-	-	103,6
Gama (GA)	-	10,5	61,4	48,7
Paranoá (PA)	71,7	-	-	71,7
Planaltina (PL)	-	46,5	81,0	72,4
Samambaia (SA)	91,5	-	-	91,5
Santa Maria (SM)	89,9	-	-	89,9
São Sebastião (SS)	126,5	-	-	126,5
Sobradinho (SO)	78,3	-	-	78,3
Taguatinga (TG)	-	44,5	62,5	59,9
Total	88,9	37,0	69,4	73,5

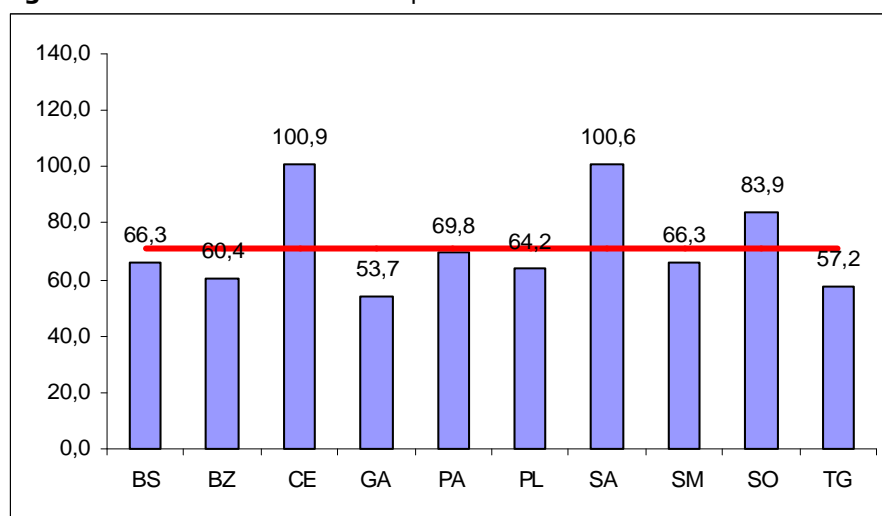
Figura 4.3.1.1.ii – Média mensal por unidade do total de PJ feitos novos – jan/abr 2009

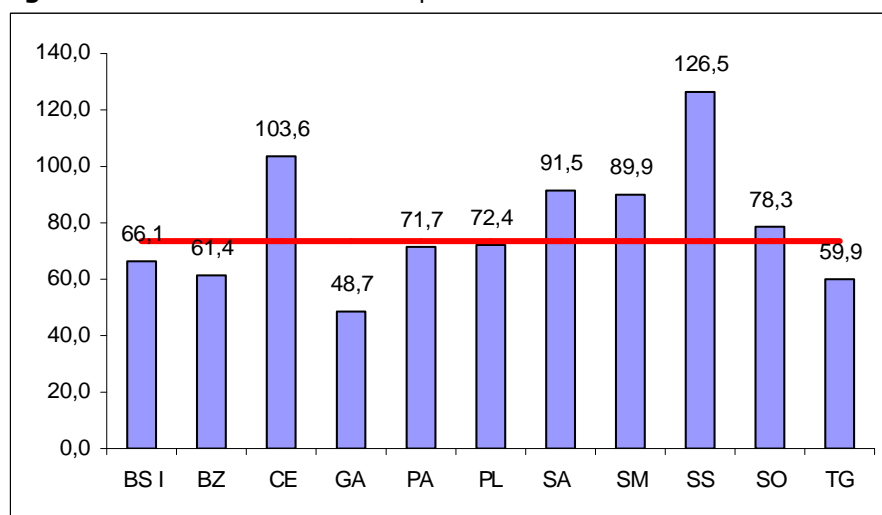

4.3.1.2 Habilitações para casamento – feitos novos

Tabela 4.3.1.2.i – Total de hab. cas. – feitos novos - 2008

Circunscrição	CFOS	COS	Família	Reg. Púb.	Total
Brazlândia	351	-	-	-	351
Ceilândia	2.947	-	-	-	2.947
Distrito Federal	-	-	-	5.385	5.385
Gama	-	1.845	-	-	1.845
Paranoá	462	-	-	-	462
Planaltina	-	232	727	-	959
Samambaia	1.371	-	-	-	1.371
Sobradinho	934	-	-	-	934
Taguatinga	-	2.247	149	-	2.396
Total	6.065	4.324	876	5.385	16.650

Tabela 4.3.1.2.ii – Média mensal por unidade – hab. cas. – feitos novos - 2008

Circunscrição	CFOS	COS	Família	Reg. Púb.	Total
Brazlândia (BZ)	14,6	-	-	-	14,6
Ceilândia (CE)	40,9	-	-	-	40,9
Distrito Federal (DF)	-	-	-	112,2	112,2
Gama (GA)	-	153,8	-	-	153,8
Paranoá (PA)	12,8	-	-	-	12,8
Planaltina (PL)	-	19,3	20,2	-	20,0
Samambaia (SA)	28,6	-	-	-	28,6
Sobradinho (SO)	25,9	-	-	-	25,9
Taguatinga (TG)	-	93,6	2,1	-	25,0
Total	28,1	90,1	8,1	112,2	39,6

Figura 4.3.1.2.i – Média mensal por unidade do total de **hab. cas. feitos novos** – 2008



Tabela 4.3.1.2.iii – Total de hab. cas. – feitos novos – jan/abr 2009

CPJ	CFOS	COS	FAMÍLIA	REG. PUB	Total
Brasília I	-	-	-	1.565	1.565
Brazlândia	76	-	-	-	76
Ceilândia	788	-	-	-	788
Gama	-	595	-	-	595
Paranoá	160	-	-	-	160
Planaltina	-	94	199	-	293
Samambaia	346	-	-	-	346
Sobradinho	242	-	-	-	242
Taguatinga	-	743	-	-	743
Total	1.612	1.432	199	1.565	4.808

Tabela 4.3.1.2.iv – Média mensal por unidade de PJ – hab. cas. – jan/abr 2009

CPJ	CFOS	COS	FAMÍLIA	REG. PUB	Total
Brasília I (BS I)				97,8	97,8
Brazlândia (BZ)	9,5				9,5
Ceilândia (CE)	32,8				32,8
Gama (GA)		148,8			148,8
Paranoá (PA)	13,3				13,3
Planaltina (PL)		23,5	16,6		18,3
Samambaia (SA)	21,6				21,6
Sobradinho (SO)	20,2				20,2
Taguatinga (TG)		185,8			185,8
Total	22,4	119,3	16,6	97,8	42,9

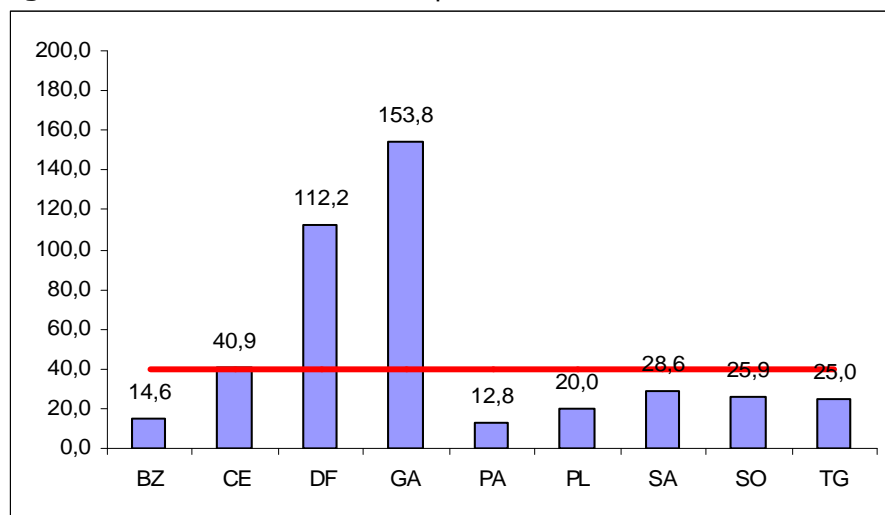
Figura 4.3.1.2.ii – Média mensal por unidade do total de **hab. cas. feitos novos** – jan/abr 2009

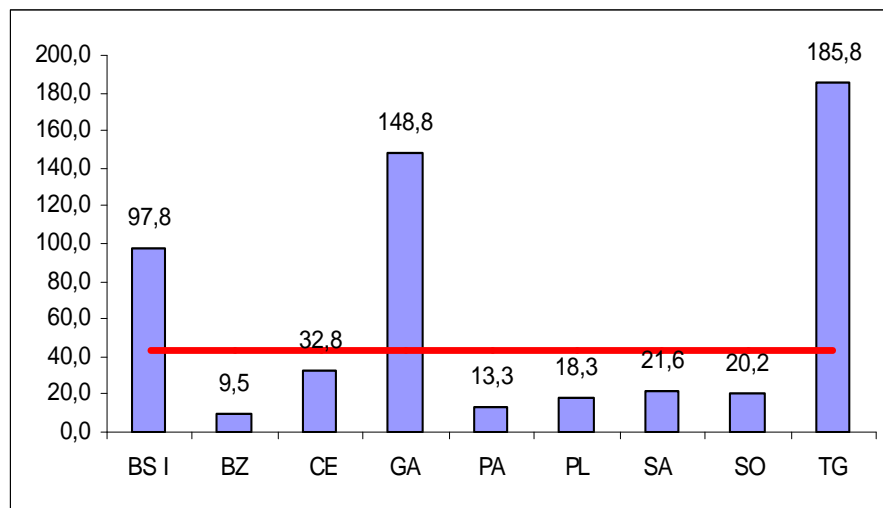

4.3.1.3 Total⁷ de feitos externos – feitos novos

Tabela 4.3.1.3.i – Total de feitos externos novos - 2008

Circunscrição	CFOS	COS	Família	Total
Brasília	-	1.315	12.215	13.530
Brazlândia	1.800	-	-	1.800
Ceilândia	10.211	-	-	10.211
Gama	-	2.001	2.420	4.421
Paranoá	2.973	-	-	2.973
Planaltina	-	546	3.496	4.042
Samambaia	6.200	-	-	6.200
Santa Maria	1.592	-	-	1.592
Sobradinho	3.955	-	-	3.955
Taguatinga	-	2.718	5.173	7.891
Total	26.731	6.580	23.304	56.615

Tabela 4.3.1.3.ii – Média mensal por unidade – feitos externos novos - 2008

Circunscrição	CFOS	COS	Família	Total
Brasília (BS)	-	36,5	72,7	66,3
Brazlândia (BZ)	75,0	-	-	75,0
Ceilândia (CE)	141,8	-	-	141,8
Gama (GA)	-	166,8	67,2	92,1
Paranoá (PA)	82,6	-	-	82,6
Planaltina (PL)	-	45,5	97,1	84,2
Samambaia (SA)	129,2	-	-	129,2
Santa Maria (SM)	66,3	-	-	66,3
Sobradinho (SO)	109,9	-	-	109,9
Taguatinga (TG)	-	113,3	71,8	82,2
Total	111,4	78,3	74,7	89,0

Figura 4.3.1.3.i – Média mensal por unidade do total de feitos externos novos – 2008

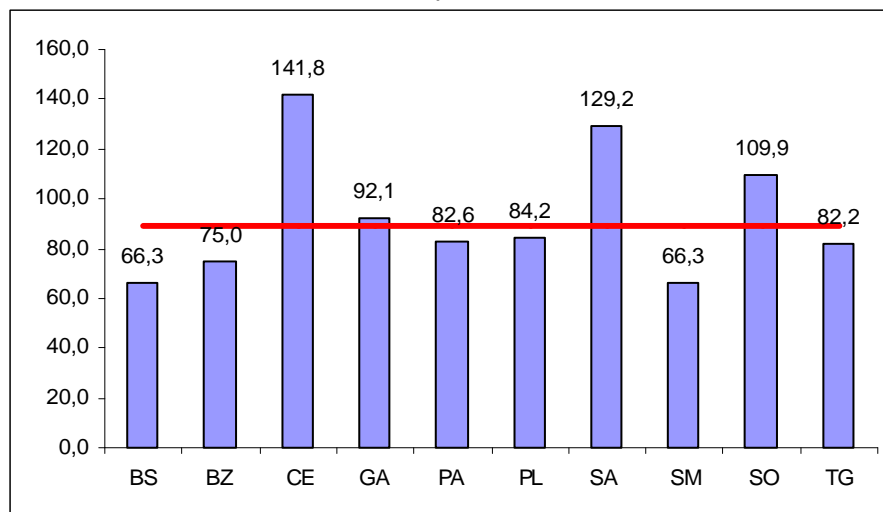

⁷ Nesta análise não foram considerados as habilitações para casamento das Promotorias de Registros Públicos

Tabela 4.3.1.3.iii – Total de feitos externos novos – jan/abr 2009

CPJ	CFOS	COS	FAMÍLIA	Total
Brasília I	-	482	4.014	4.496
Brazlândia	567	-	-	567
Ceilândia	3.274	-	-	3.274
Gama	-	637	737	1.374
Paranoá	1.020	-	-	1.020
Planaltina	-	280	1.171	1.451
Samambaia	1.810	-	-	1.810
Santa Maria	719	-	-	719
São Sebastião	506	-	-	506
Sobradinho	1.181	-	-	1.181
Taguatinga	-	921	1.499	2.420
Total	9.077	2.320	7.421	18.818

Tabela 4.3.1.3.iv – Média mensal por unidade de feitos externos novos – jan/abr 2009

CPJ	CFOS	COS	FAMÍLIA	Total
Brasília I (BS I)	-	40,2	71,7	66,1
Brazlândia (BZ)	70,9	-	-	70,9
Ceilândia (CE)	136,4	-	-	136,4
Gama (GA)	-	159,3	61,4	85,9
Paranoá (PA)	85,0	-	-	85,0
Planaltina (PL)	-	70,0	97,6	90,7
Samambaia (SA)	113,1	-	-	113,1
Santa Maria (SM)	89,9	-	-	89,9
São Sebastião (SS)	126,5	-	-	126,5
Sobradinho (SO)	98,4	-	-	98,4
Taguatinga (TG)	-	230,3	62,5	86,4
Total	108,1	96,7	71,4	88,8

Figura 4.3.1.3.ii – Média mensal por unidade do total de feitos externos novos – jan/abr 2009

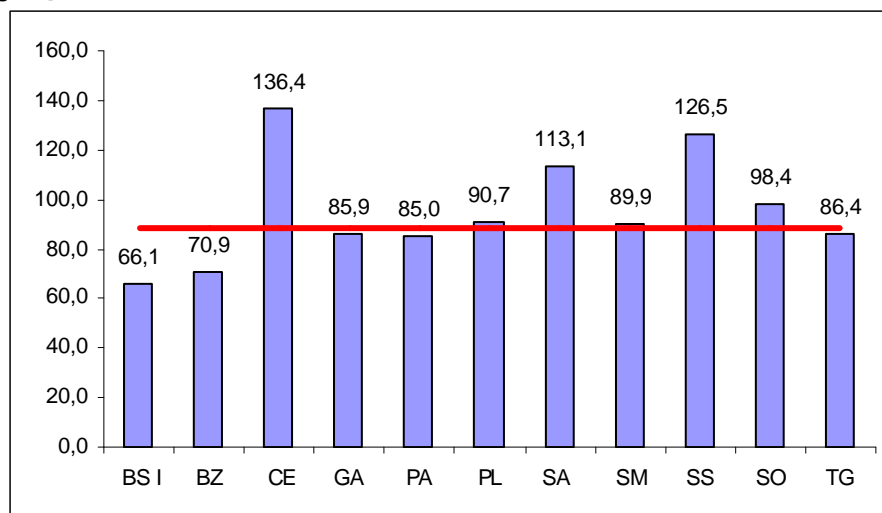

4.3.2 Feitos externos recebidos – Matéria Cível

4.3.2.1 Processos judiciais – recebidos – Matéria Cível

Tabela 4.3.2.1.i – Total de processos judiciais – recebidos - 2008

Circunscrição	CFOS	COS	Família	Total
Brasília	-	4.609	27.791	31.400
Brazlândia	3.053	-	-	3.053
Ceilândia	13.357	-	-	13.357
Gama	-	616	5.290	5.906
Paranoá	6.171	-	-	6.171
Planaltina	-	1.014	5.350	6.364
Samambaia	9.050	-	-	9.050
Santa Maria	4.371	-	-	4.371
Sobradinho	7.252	-	-	7.252
Taguatinga	-	1.218	10.400	11.618
Total	43.254	6.457	48.831	98.542

Tabela 4.3.2.1.ii – Média mensal por unidade – processos judiciais – recebidos - 2008

Circunscrição	CFOS	COS	Família	Total
Brasília (BS)	-	100,3	165,4	153,9
Brazlândia (BZ)	127,2	-	-	127,2
Ceilândia (CE)	185,5	-	-	185,5
Gama (GA)	-	51,3	146,9	123,0
Paranoá (PA)	171,4	-	-	171,4
Planaltina (PL)	-	84,5	148,6	132,6
Samambaia (SA)	188,5	-	-	188,5
Santa Maria (SM)	182,1	-	-	182,1
Sobradinho (SO)	201,4	-	-	201,4
Taguatinga (TG)	-	50,8	144,4	121,0
Total	180,2	76,9	156,5	154,9

Figura 4.3.2.1.i – Média mensal por unidade do total de **PJ feitos recebidos** – 2008



Tabela 4.3.2.1.iii – Total de processos judiciais – recebidos – jan/abr 2009

CPJ	CFOS	COS	FAMÍLIA	Total
Brasília I	-	1.195	8.190	9.385
Brazlândia	884	-	-	884
Ceilândia	4.613	-	-	4.613
Gama	-	140	1.570	1.710
Paranoá	1.966	-	-	1.966
Planaltina	-	473	1.731	2.204
Samambaia	2.748	-	-	2.748
Santa Maria	1.778	-	-	1.778
São Sebastião	623	-	-	623
Sobradinho	2.228	-	-	2.228
Taguatinga	-	379	2.735	3.114
Total	14.840	2.187	14.226	31.253

Tabela 4.3.2.1.iv – Média mensal por unidade de PJ – recebidos – jan/abr 2009

CPJ	CFOS	COS	FAMÍLIA	Total
Brasília I (BS)	-	99,6	146,3	138,0
Brazlândia (BZ)	110,5	-	-	110,5
Ceilândia (CE)	192,2	-	-	192,2
Gama (GA)	-	35,0	130,8	106,9
Paranoá (PA)	163,8	-	-	163,8
Planaltina (PL)	-	118,3	144,3	137,8
Samambaia (SA)	171,8	-	-	171,8
Santa Maria (SM)	222,3	-	-	222,3
São Sebastião (SS)	155,8	-	-	155,8
Sobradinho (SO)	185,7	-	-	185,7
Taguatinga (TG)	-	94,8	114,0	111,2
Total	176,7	91,1	136,8	147,4

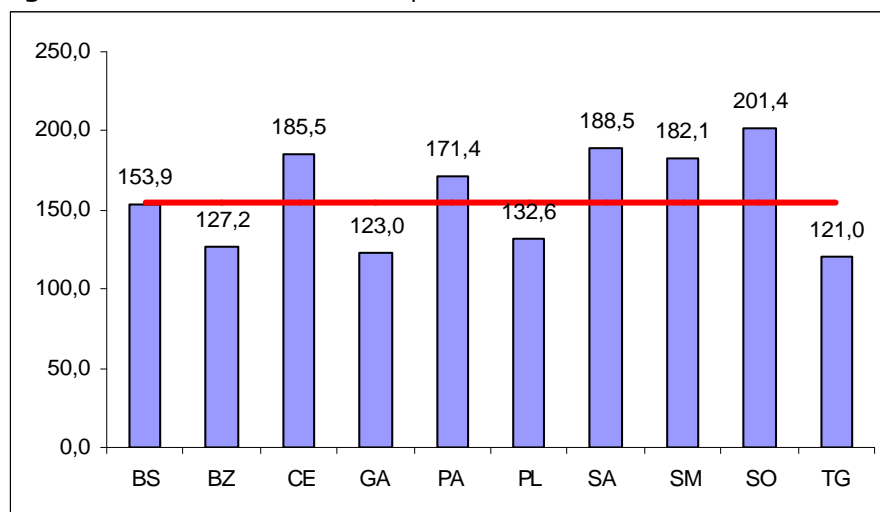
Figura 4.3.2.1.ii – Média mensal por unidade do total de PJ recebidos – jan/abr 2009

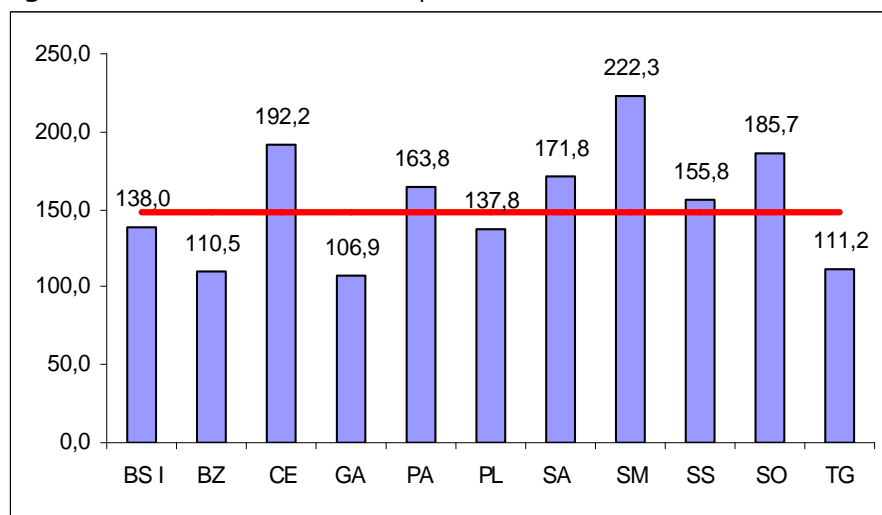

4.3.2.2 Habilitações para casamento – recebidos

Tabela 4.3.2.2.i – Total de hab. cas. – recebidos - 2008

Circunscrição	CFOS	COS	Família	Reg. Púb.	Total
Brazlândia	364	-	-	-	364
Ceilândia	2.993	-	-	-	2.993
Distrito Federal	-	-	-	5.517	5.517
Gama	-	1.852	-	-	1.852
Paranoá	474	-	-	-	474
Planaltina	-	247	738	-	985
Samambaia	1.392	-	-	-	1.392
Sobradinho	949	-	-	-	949
Taguatinga	-	2.253	152	-	2.405
Total	6.172	4.352	890	5.517	16.931

Tabela 4.3.2.2.ii – Média mensal por unidade – hab. cas. – recebidos - 2008

Circunscrição	CFOS	COS	Família	Reg. Púb.	Total
Brazlândia (BZ)	15,2	-	-	-	15,2
Ceilândia (CE)	41,6	-	-	-	41,6
Distrito Federal (DF)	-	-	-	114,9	114,9
Gama (GA)	-	154,3	-	-	154,3
Paranoá (PA)	13,2	-	-	-	13,2
Planaltina (PL)	-	20,6	20,5	-	20,5
Samambaia (SA)	29,0	-	-	-	29,0
Sobradinho (SO)	26,4	-	-	-	26,4
Taguatinga (TG)	-	93,9	2,1	-	25,1
Total	28,6	90,7	8,2	114,9	40,3

Figura 4.3.2.2.i – Média mensal por unidade do total de **hab. cas. recebidos** – 2008



Tabela 4.3.2.2.iii – Total de hab. cas. – recebidos – jan/abr 2009

CPJ	CFOS	COS	FAMÍLIA	REG. PUB	Total
Brasília I	-	-	-	1.603	1.603
Brazlândia	78	-	-	-	78
Ceilândia	810	-	-	-	810
Gama	-	600	-	-	600
Paranoá	163	-	-	-	163
Planaltina	-	95	203	-	298
Samambaia	356	-	-	-	356
Sobradinho	249	-	-	-	249
Taguatinga	-	747	-	-	747
Total	1.656	1.442	203	1.603	4.904

Tabela 4.3.2.2.iv – Média mensal por unidade de PJ – hab. cas. – jan/abr 2009

CPJ	CFOS	COS	FAMÍLIA	REG. PUB	Total
Brasília I (BS I)	-	-	-	100,2	100,2
Brazlândia (BZ)	9,8	-	-	-	9,8
Ceilândia (CE)	33,8	-	-	-	33,8
Gama (GA)	-	150,0	-	-	150,0
Paranoá (PA)	13,6	-	-	-	13,6
Planaltina (PL)	-	23,8	16,9	-	18,6
Samambaia (SA)	22,3	-	-	-	22,3
Sobradinho (SO)	20,8	-	-	-	20,8
Taguatinga (TG)	-	186,8	-	-	186,8
Total	23,0	120,2	16,9	100,2	43,8

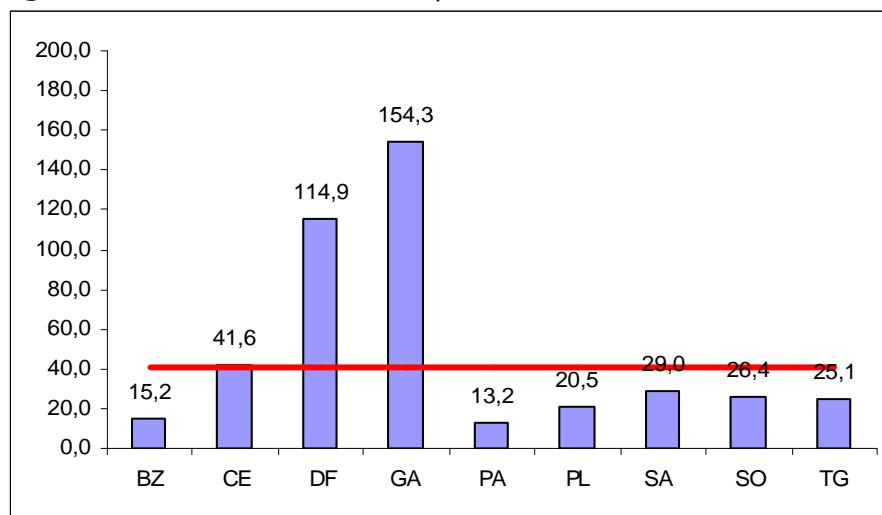
Figura 4.3.2.2.ii – Média mensal por unidade do total de hab. cas. recebidos – jan/abr 2009

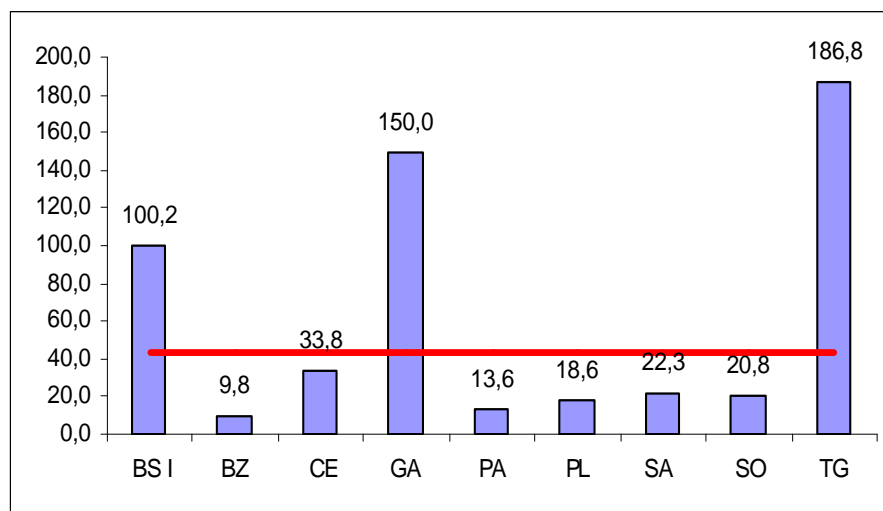

4.3.2.3 Total⁸ de feitos externos – recebidos

Tabela 4.3.2.3.i – Total de feitos externos recebidos - 2008

Circunscrição	CFOS	COS	Família	Total
Brasília	-	3.609	27.791	31.400
Brazlândia	3.417	-	-	3.417
Ceilândia	16.350	-	-	16.350
Gama	-	2.468	5.290	7.758
Paranoá	6.645	-	-	6.645
Planaltina	-	1.261	6.088	7.349
Samambaia	10.442	-	-	10.442
Santa Maria	4.371	-	-	4.371
Sobradinho	8.201	-	-	8.201
Taguatinga	-	3.471	10.552	14.023
Total	49.426	10.809	49.721	109.956

Tabela 4.3.2.3.ii – Média mensal por unidade – feitos externos recebidos - 2008

Circunscrição	CFOS	COS	Família	Total
Brasília (BS)	-	100,3	165,4	153,9
Brazlândia (BZ)	142,4	-	-	142,4
Ceilândia (CE)	227,1	-	-	227,1
Gama (GA)	-	205,7	146,9	161,6
Paranoá (PA)	184,6	-	-	184,6
Planaltina (PL)	-	105,1	169,1	153,1
Samambaia (SA)	217,5	-	-	217,5
Santa Maria (SM)	182,1	-	-	182,1
Sobradinho (SO)	227,8	-	-	227,8
Taguatinga (TG)	-	144,6	146,6	146,1
Total	205,9	128,7	159,4	172,9

Figura 4.3.2.3.i – Média mensal por unidade do total de feitos externos recebidos – 2008

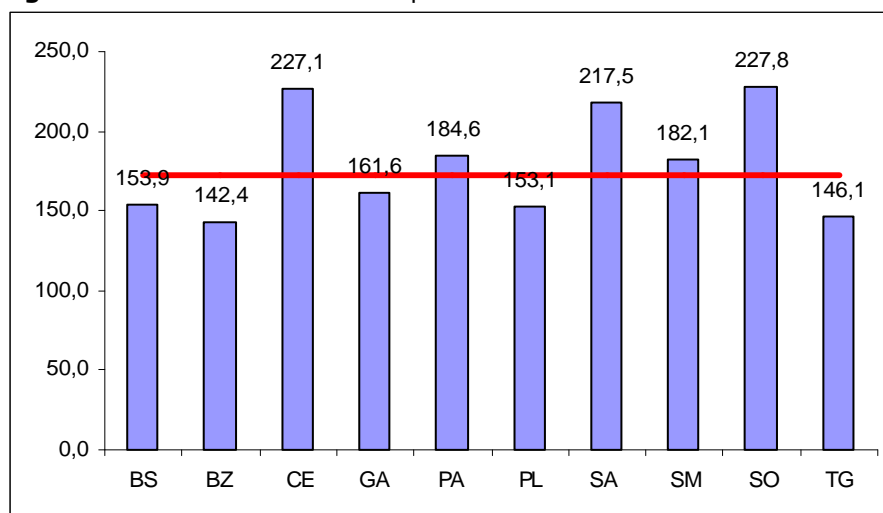

⁸ Nesta análise não foram considerados as habilitações para casamento das Promotorias de Registros Públicos

Tabela 4.3.2.3.iii – Total de feitos externos recebidos – jan/abr 2009

CPJ	CFOS	COS	FAMÍLIA	Total
Brasília I	-	1.195	8.190	9.385
Brazlândia	962	-	-	962
Ceilândia	5.423	-	-	5.423
Gama	-	740	1.570	2.310
Paranoá	2.129	-	-	2.129
Planaltina	-	568	1.934	2.502
Samambaia	3.104	-	-	3.104
Santa Maria	1.778	-	-	1.778
São Sebastião	623	-	-	623
Sobradinho	2.477	-	-	2.477
Taguatinga	-	1.126	2.735	3.861
Total	16.496	4.629	14.429	34.554

Tabela 4.3.2.3.iv – Média mensal por unidade de feitos externos recebidos – jan/abr 2009

CPJ	CFOS	COS	FAMÍLIA	Total
Brasília I (BS I)	-	99,6	146,3	138,0
Brazlândia (BZ)	120,3	-	-	120,3
Ceilândia (CE)	226,0	-	-	226,0
Gama (GA)	-	185,0	130,8	144,4
Paranoá (PA)	177,4	-	-	177,4
Planaltina (PL)	-	142,0	161,2	156,4
Samambaia (SA)	194,0	-	-	194,0
Santa Maria (SM)	222,3	-	-	222,3
São Sebastião (SS)	155,8	-	-	155,8
Sobradinho (SO)	206,4	-	-	206,4
Taguatinga (TG)	-	281,5	114,0	137,9
Total	196,4	151,2	138,7	163,0

Figura 4.3.2.3.ii – Média mensal por unidade total de feitos externos recebidos – jan/abr 2009

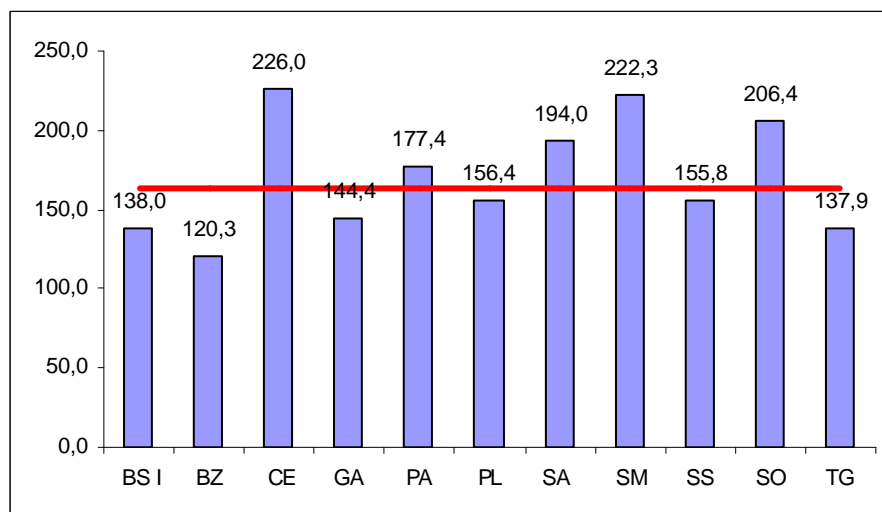

4.3.3 Feitos internos instaurados – Matéria Cível

Tabela 4.3.3.i – Feitos internos instaurados – Matéria Cível - 2008

Circunscrição	ICP	PIC	PIP	PI	Req.	TOTAL
Brasília	-	-	5	26	35	66
Brazlândia	-	-	-	-	3	3
Ceilândia	-	-	1	5	11	17
Gama	-	-	12	1	3	16
Paranoá	-	-	1	1	-	2
Planaltina	-	-	2	-	51	53
Samambaia	-	-	3	5	4	12
Santa Maria	-	-	-	-	2	2
Sobradinho	-	-	36	-	62	98
Taguatinga	-	-	9	28	56	93
Total	-	-	69	66	227	362

Devido à baixa incidência de feitos internos instaurados nas Promotorias Cíveis, não serão calculadas as médias mensais por unidade.

Tabela 4.3.3.ii – Feitos internos instaurados – Matéria Cível – jan/abr 2009

Circunscrição	ICP	PIC	PIP	PI	Req.	TOTAL
Brasília I	-	-	-	1	3	4
Brazlândia	-	-	-	-	1	1
Ceilândia	-	-	-	3	48	51
Gama	-	-	-	-	-	-
Paranoá	-	-	-	-	1	1
Planaltina	-	-	-	-	35	35
Samambaia	-	-	-	-	1	1
Santa Maria	-	-	-	-	-	-
São Sebastião	-	-	-	-	-	-
Sobradinho	-	-	-	-	18	18
Taguatinga	-	-	-	-	3	3
Total	-	-	-	4	110	114

Devido à baixa incidência de feitos internos instaurados nas Promotorias Cíveis, não serão calculadas as médias mensais por unidade.

4.3.4 Atos praticados – Matéria Cível

Tabela 4.3.4.i – Total de atos praticados – matéria cível - 2008

Circunscrição	CFOS	COS	Família	Total
Brasília	-	4.749	35.803	40.552
Brazlândia	5.481	-	-	5.481
Ceilândia	26.879	-	-	26.879
Gama	-	3.297	7.344	10.641
Paranoá	10.465	-	-	10.465
Planaltina	-	1.960	10.686	12.646
Samambaia	14.023	-	-	14.023
Santa Maria	7.417	-	-	7.417
Sobradinho	12.430	-	-	12.430
Taguatinga	-	3.742	17.998	21.740
Total	76.695	13.748	71.831	162.274

Tabela 4.3.4.ii – Média mensal por unidade – feitos externos recebidos - 2008

Circunscrição	CFOS	COS	Família	Total
Brasília (BS)	-	131,9	213,1	198,8
Brazlândia (BZ)	228,4	-	-	228,4
Ceilândia (CE)	373,3	-	-	373,3
Gama (GA)	-	274,8	204,0	221,7
Paranoá (PA)	290,7	-	-	290,7
Planaltina (PL)	-	163,3	296,8	263,5
Samambaia (SA)	292,1	-	-	292,1
Santa Maria (SM)	309,0	-	-	309,0
Sobradinho (SO)	345,3	-	-	345,3
Taguatinga (TG)	-	155,9	250,0	226,5
Total	319,6	163,7	230,2	255,1

Figura 4.3.4.i – Média mensal por unidade de atos praticados – matéria cível – 2008



Tabela 4.3.4.iii – Total de atos praticados – matéria cível – jan/abr 2009

CPJ	CFOS	COS	FAMÍLIA	Total
Brasília I	-	1.259	10.047	11.306
Brazlândia	1.591	-	-	1.591
Ceilândia	8.506	-	-	8.506
Gama	-	916	2.221	3.137
Paranoá	3.261	-	-	3.261
Planaltina	-	928	2.795	3.723
Samambaia	4.066	-	-	4.066
Santa Maria	2.944	-	-	2.944
São Sebastião	1.056	-	-	1.056
Sobradinho	3.349	-	-	3.349
Taguatinga	-	1.100	4.485	5.585
Total	24.773	4.203	19.548	48.524

Tabela 4.3.4.iv – Média mensal de atos praticados – matéria cível – jan/abr 2009

CPJ	CFOS	COS	FAMÍLIA	Total
Brasília I (BS I)	-	104,9	179,4	166,3
Brazlândia (BZ)	198,9	-	-	198,9
Ceilândia (CE)	354,4	-	-	354,4
Gama (GA)	-	229,0	185,1	196,1
Paranoá (PA)	271,8	-	-	271,8
Planaltina (PL)	-	232,0	232,9	232,7
Samambaia (SA)	254,1	-	-	254,1
Santa Maria (SM)	368,0	-	-	368,0
São Sebastião (SS)	264,0	-	-	264,0
Sobradinho (SO)	279,1	-	-	279,1
Taguatinga (TG)	-	275,0	186,9	199,5
Total	294,9	175,1	188,0	228,9

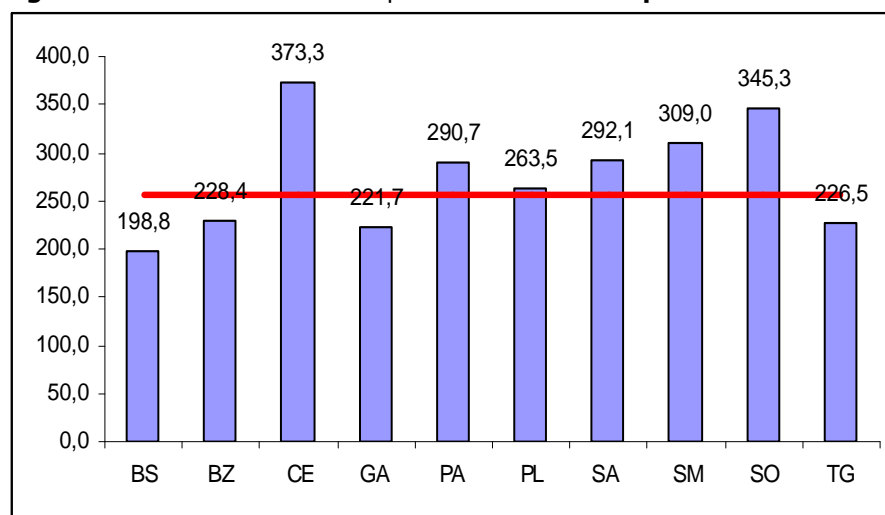
Figura 4.3.4.ii – Média mensal de atos praticados – matéria cível – jan/abr 2009

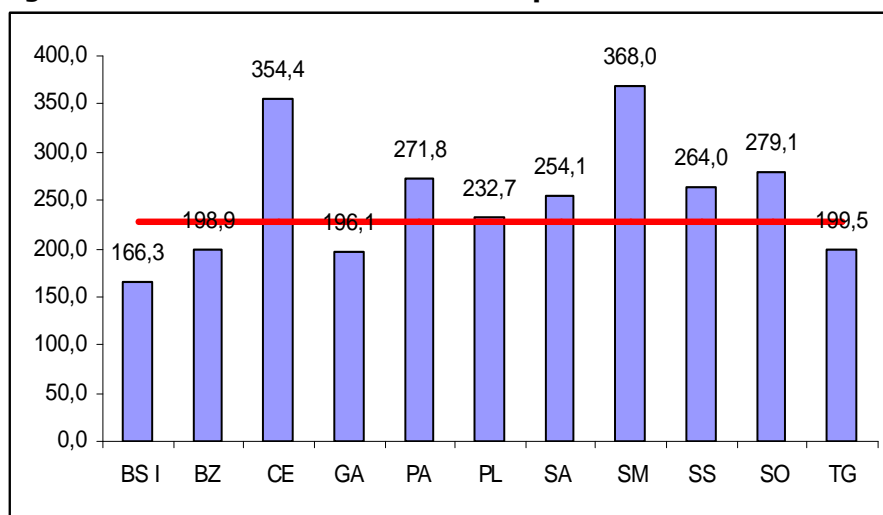

4.4 Matéria criminal

4.4.1 Feitos Externos novos - Matéria criminal

4.4.1.1 Processos judiciais – feitos novos

Tabela 4.4.1.1.i – Total de processos judiciais – feitos novos – 2008

Circunscrição	Crime	PEC	Júri	Mulher	Trânsito	Total
Brasília	4.635	1.621	420	780	151	7.607
Brazlândia	722	-	82	-	-	804
Ceilândia	2.037	2.336	306	-	-	4.679
Gama	747	514	130	-	-	1.391
Paranoá	567	594	125	-	-	1.286
Planaltina	737	758	152	-	-	1.647
Samambaia	1.424	1.245	190	-	-	2.859
Santa Maria	510	685	101	-	-	1.296
Sobradinho	489	477	177	-	-	1.143
Taguatinga	2.540	777	218	-	-	3.535
Total	14.408	9.007	1.901	780	151	26.247

Tabela 4.4.1.1.ii – Média mensal por unidade – processos judiciais – feitos novos – 2008

Circunscrição	Crime	PEC	Júri	Mulher	Trânsito	Total
Brasília (BS)	24,1	11,3	11,7	65,0	12,6	19,2
Brazlândia (BZ)	30,1	-	6,8	-	-	22,3
Ceilândia (CE)	28,3	48,7	6,4	-	-	27,9
Gama (GA)	15,6	21,4	5,4	-	-	14,5
Paranoá (PA)	23,6	24,8	5,2	-	-	17,9
Planaltina (PL)	20,5	31,6	6,3	-	-	19,6
Samambaia (SA)	29,7	51,9	5,3	-	-	26,5
Santa Maria (SM)	21,3	57,1	8,4	-	-	27,0
Sobradinho (SO)	20,4	19,9	14,8	-	-	19,1
Taguatinga (TG)	35,3	32,4	9,1	-	-	29,5
Total	25,5	25,9	7,5	65,0	12,6	22,1

Figura 4.4.1.1.i – Média mensal por unidade do total de **PJ** feitos novos – 2008



Tabela 4.4.1.1.iii – Total de processos judiciais – feitos novos – jan/abr 2009

CPJ	Criminal	PEC	Júri	Mulher	Trânsito	Total
BSB I	1.511	-	113	-	-	1.624
BSB II	-	803	-	88	27	918
Brazlândia	319	-	36	-	-	355
Ceilândia	1.147	1.008	105	-	-	2.260
Gama	316	226	154	-	-	696
Paranoá	333	357	55	-	-	745
Planaltina	326	337	54	-	-	717
Samambaia	670	524	71	-	-	1.265
Santa Maria	231	289	56	-	-	576
São Sebastião	165	227	-	-	-	392
Sobradinho	252	164	66	-	-	482
Taguatinga	1.211	274	84	-	-	1.569
Total	6.481	4.209	794	88	27	11.599

Tabela 4.4.1.1.iv – Média mensal por unidade de PJ – feitos novos – jan/abr 2009

CPJ	Criminal	PEC	Júri	Mulher	Trânsito	Total
BSB I (BS I)	23,6	-	9,4	-	-	21,4
BSB II (BS II)	-	16,7	-	11,0	6,8	15,3
Brazlândia (BZ)	39,9	-	9,0	-	-	29,6
Ceilândia (CE)	41,0	63,0	6,6	-	-	37,7
Gama (GA)	19,8	28,3	19,3	-	-	21,8
Paranoá (PA)	20,8	44,6	13,8	-	-	26,6
Planaltina (PL)	27,2	42,1	6,8	-	-	25,6
Samambaia (SA)	33,5	43,7	5,9	-	-	28,8
Santa Maria (SM)	28,9	36,1	14,0	-	-	28,8
São Sebastião (SS)	20,6	28,4	-	-	-	24,5
Sobradinho (SO)	31,5	20,5	16,5	-	-	24,1
Taguatinga (TG)	50,5	34,3	10,5	-	-	39,2
Total	30,6	31,9	9,9	11,0	6,8	26,6

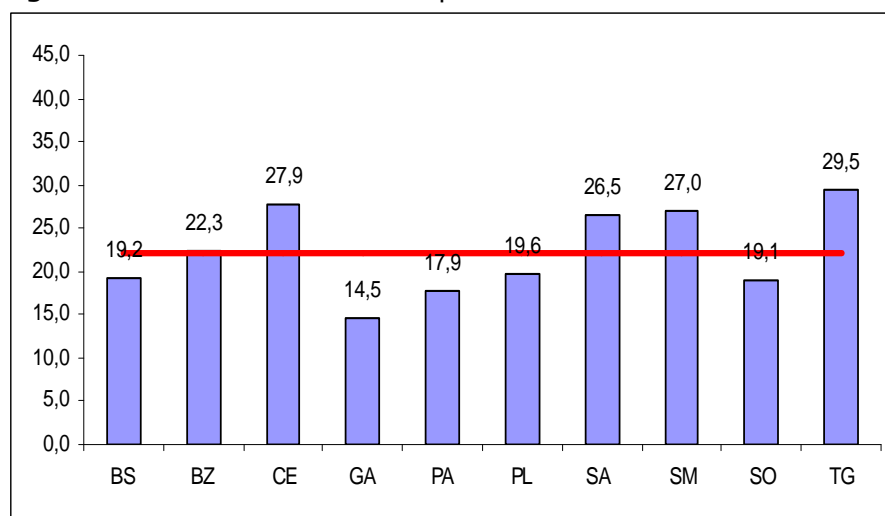
Figura 4.4.1.1.ii – Média mensal por unidade PJ feitos novos – jan/abr 2009

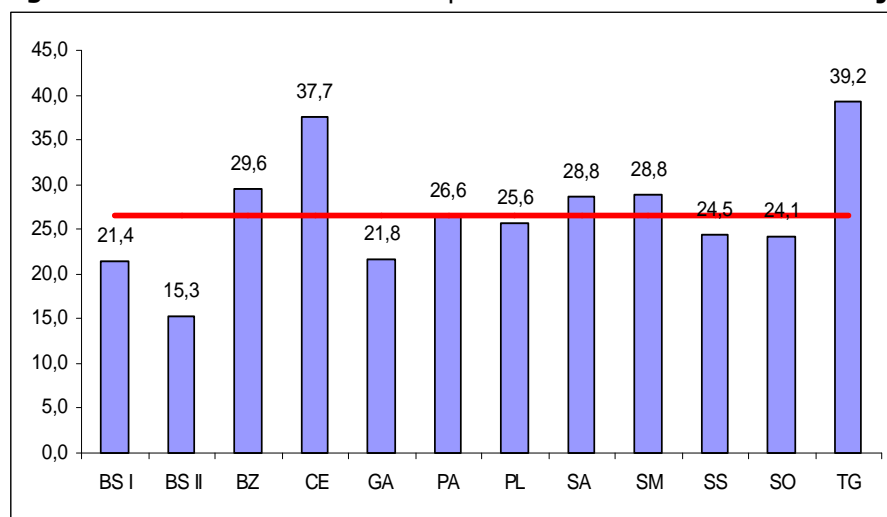

4.4.1.2 Inquéritos policiais – feitos novos

Tabela 4.4.1.2.i – Total de inquéritos policiais – feitos novos – 2008

Circunscrição	Crime	PEC	Júri	Mulher	Trânsito	Total
Brasília	3.548	1.055	297	1.182	375	6.457
Brazlândia	430	-	85	-	-	515
Ceilândia	1.631	1.595	351	-	-	3.577
Gama	620	392	153	-	-	1.165
Paranoá	924	632	221	-	-	1.777
Planaltina	709	530	174	-	-	1.413
Samambaia	948	698	244	-	-	1.890
Santa Maria	428	401	160	-	-	989
Sobradinho	579	475	288	-	-	1.342
Taguatinga	2.031	489	188	-	-	2.708
Total	11.848	6.267	2.161	1.182	375	21.833

Tabela 4.4.1.2.ii – Média mensal por unidade – inquéritos policiais – feitos novos – 2008

Circunscrição	Crime	PEC	Júri	Mulher	Trânsito	Total
Brasília (BS)	18,5	7,3	8,3	98,5	31,3	16,3
Brazlândia (BZ)	17,9	-	7,1	-	-	14,3
Ceilândia (CE)	22,7	33,2	7,3	-	-	21,3
Gama (GA)	12,9	16,3	6,4	-	-	12,1
Paranoá (PA)	38,5	26,3	9,2	-	-	24,7
Planaltina (PL)	19,7	22,1	7,3	-	-	16,8
Samambaia (SA)	19,8	29,1	6,8	-	-	17,5
Santa Maria (SM)	17,8	33,4	13,3	-	-	20,6
Sobradinho (SO)	24,1	19,8	24,0	-	-	22,4
Taguatinga (TG)	28,2	20,4	7,8	-	-	22,6
Total	21,0	18,0	8,6	98,5	31,3	18,4

Figura 4.4.1.2.i – Média mensal por unidade do total de IP feitos novos – 2008



Tabela 4.4.1.2.iii – Total de inquéritos policiais – feitos novos – jan/abr 2009

CPJ	Criminal	PEC	Júri	Mulher	Trânsito	Total
BSB I	1.277	-	121	-	-	1.398
BSB II	-	503	-	489	244	1.236
Brazlândia	85	-	35	-	-	120
Ceilândia	788	589	147	-	-	1.524
Gama	272	164	106	-	-	542
Paranoá	722	278	190	-	-	1.190
Planaltina	282	235	53	-	-	570
Samambaia	640	312	133	-	-	1.085
Santa Maria	164	219	135	-	-	518
São Sebastião	135	74	-	-	-	209
Sobradinho	185	152	67	-	-	404
Taguatinga	920	177	75	-	-	1.172
Total	5.470	2.703	1.062	489	244	9.968

Tabela 4.4.1.2.iv – Média mensal por unidade de IP – feitos novos – jan/abr 2009

CPJ	Criminal	PEC	Júri	Mulher	Trânsito	Total
BSB I	20,0	-	10,1	-	-	18,4
BSB II	-	10,5	-	61,1	61,0	20,6
Brazlândia	10,6	-	8,8	-	-	10,0
Ceilândia	28,1	36,8	9,2	-	-	25,4
Gama	17,0	20,5	13,3	-	-	16,9
Paranoá	45,1	34,8	47,5	-	-	42,5
Planaltina	23,5	29,4	6,6	-	-	20,4
Samambaia	32,0	26,0	11,1	-	-	24,7
Santa Maria	20,5	27,4	33,8	-	-	25,9
São Sebastião	16,9	9,3	-	-	-	13,1
Sobradinho	23,1	19,0	16,8	-	-	20,2
Taguatinga	38,3	22,1	9,4	-	-	29,3
Total	25,8	20,5	13,3	61,1	61,0	22,9

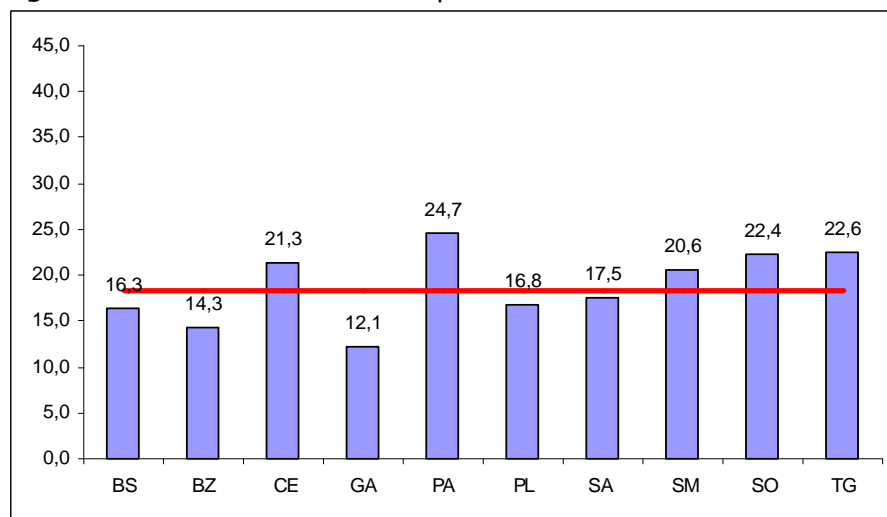
Figura 4.4.1.2.ii – Média mensal por unidade do total de IP feitos novos – jan/abr 2009

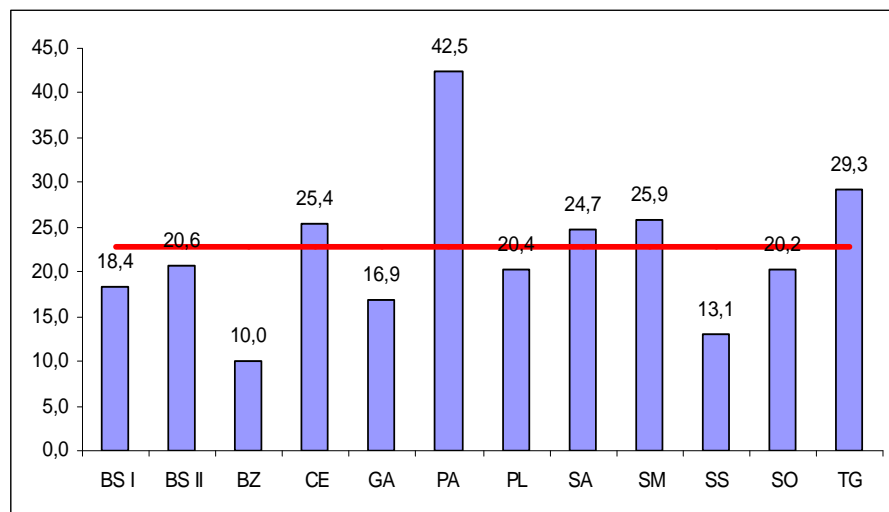

4.4.1.3 Termos circunstanciados – feitos novos

Tabela 4.4.1.3.i – Total de termos circunstanciados – feitos novos – 2008

Circunscrição	Crime	PEC	Júri	Mulher	Trânsito	Total
Brasília	190	9.894	0	226	1.063	11.373
Brazlândia	439	-	1	-	-	440
Ceilândia	51	4.626	2	-	-	4.679
Gama	42	906	2	-	-	950
Paranoá	68	1.711	1	-	-	1.780
Planaltina	27	1.946	1	-	-	1.974
Samambaia	37	2.303	1	-	-	2.341
Santa Maria	21	2.147	8	-	-	2.176
Sobradinho	12	1.775	1	-	-	1.788
Taguatinga	156	3.437	-	-	-	3.593
Total	1.043	28.745	17	226	1.063	31.094

Tabela 4.4.1.3.ii – Média mensal por unidade – termos circunstanciados – feitos novos – 2008

Circunscrição	Crime	PEC	Júri	Mulher	Trânsito	Total
Brasília (BS)	1,0	68,7	0,0	18,8	88,6	28,7
Brazlândia (BZ)	18,3	-	0,1	-	-	12,2
Ceilândia (CE)	0,7	96,4	0,0	-	-	27,9
Gama (GA)	0,9	37,8	0,1	-	-	9,9
Paranoá (PA)	2,8	71,3	0,0	-	-	24,7
Planaltina (PL)	0,8	81,1	0,0	-	-	23,5
Samambaia (SA)	0,8	96,0	0,0	-	-	21,7
Santa Maria (SM)	0,9	178,9	0,7	-	-	45,3
Sobradinho (SO)	0,5	74,0	0,1	-	-	29,8
Taguatinga (TG)	2,2	143,2	0,0	-	-	29,9
Total	1,8	82,6	0,1	18,8	88,6	26,2

Figura 4.4.1.3.i – Média mensal por unidade do total de TC feitos novos – 2008



Tabela 4.4.1.3.iii – Total de termos circunstanciados – feitos novos – jan/abr 2009

CPJ	Criminal	PEC	Júri	Mulher	Trânsito	Total
BSB I	49	-	1	-	-	50
BSB II	-	2.881	-	65	69	3.015
Brazlândia	146	-	2	-	-	148
Ceilândia	32	1.290	1	-	-	1.323
Gama	17	331	4	-	-	352
Paranoá	48	423	1	-	-	472
Planaltina	6	750	0	-	-	756
Samambaia	23	1.074	0	-	-	1.097
Santa Maria	8	910	4	-	-	922
São Sebastião	15	365	-	-	-	380
Sobradinho	67	754	32	-	-	853
Taguatinga	60	1.465	0	-	-	1.525
Total	471	10.243	45	65	69	10.893

Tabela 4.4.1.3.iv – Média mensal por unidade de TC – feitos novos – jan/abr 2009

CPJ	Criminal	PEC	Júri	Mulher	Trânsito	Total
BSB I (BS I)	0,8	-	0,1	-	-	0,7
BSB II (BS II)	-	60,0	-	8,1	17,3	50,3
Brazlândia (BZ)	18,3	-	0,5	-	-	12,3
Ceilândia (CE)	1,1	80,6	0,1	-	-	22,1
Gama (GA)	1,1	41,4	0,5	-	-	11,0
Paranoá (PA)	3,0	52,9	0,3	-	-	16,9
Planaltina (PL)	0,5	93,8	0,0	-	-	27,0
Samambaia (SA)	1,2	89,5	0,0	-	-	24,9
Santa Maria (SM)	1,0	113,8	1,0	-	-	46,1
São Sebastião (SS)	1,9	45,6	-	-	-	23,8
Sobradinho (SO)	8,4	94,3	8,0	-	-	42,7
Taguatinga (TG)	2,5	183,1	0,0	-	-	38,1
Total	2,2	77,6	0,6	8,1	17,3	25,0

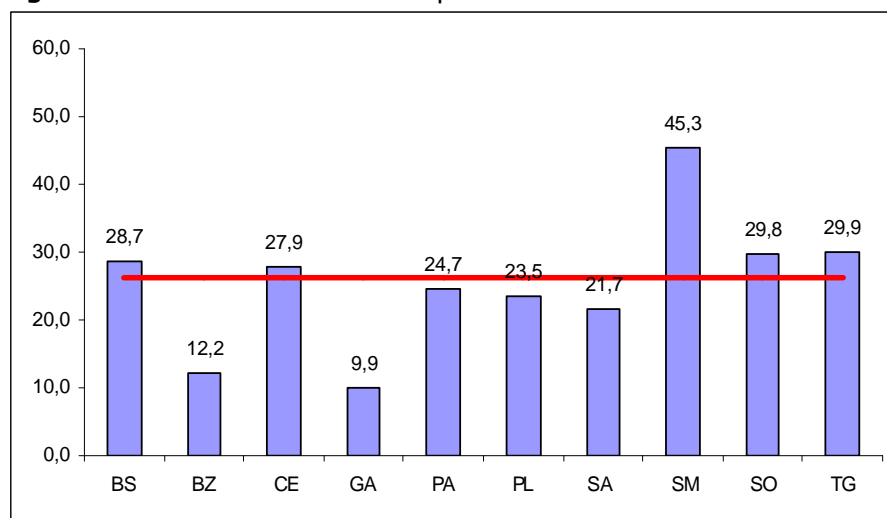
Figura 4.4.1.3.ii – Média mensal por unidade do total de TC feitos novos – jan/abr 2009

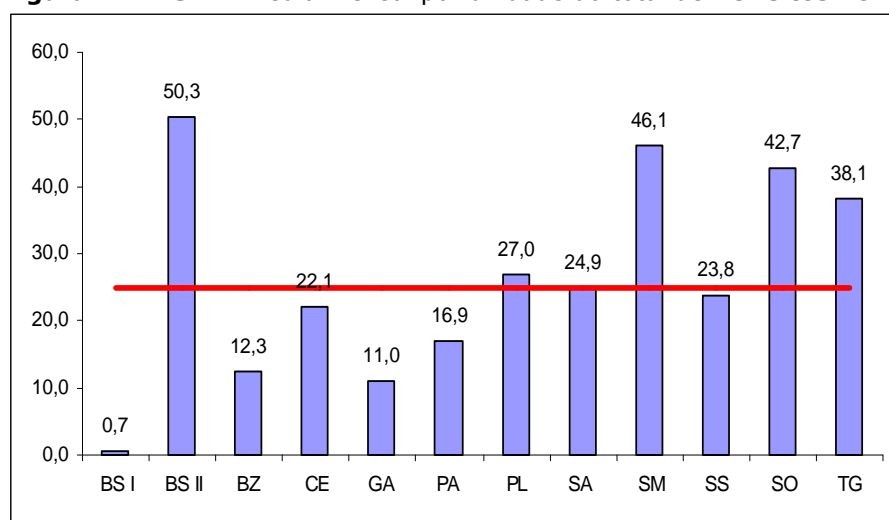

4.4.1.4 Total de feitos externos – feitos novos

Tabela 4.4.1.4.i – Total de feitos externos novos – 2008

Circunscrição	Crime	PEC	Júri	Mulher	Trânsito	Total
Brasília	8.373	12.570	717	2.188	1.589	25.437
Brazlândia	1.591	-	168	-	-	1.759
Ceilândia	3.719	8.557	659	-	-	12.935
Gama	1.409	1.812	285	-	-	3.506
Paranoá	1.559	2.937	347	-	-	4.843
Planaltina	1.473	3.234	327	-	-	5.034
Samambaia	2.409	4.246	435	-	-	7.090
Santa Maria	959	3.233	269	-	-	4.461
Sobradinho	1.080	2.727	466	-	-	4.273
Taguatinga	4.727	4.703	406	-	-	9.836
Total	27.299	44.019	4.079	2.188	1.589	79.174

Tabela 4.4.1.4.ii – Média mensal por unidade – feitos externos novos – 2008

Circunscrição	Crime	PEC	Júri	Mulher	Trânsito	Total
Brasília (BS)	43,6	87,3	19,9	182,3	132,4	64,2
Brazlândia (BZ)	66,3	-	14,0	-	-	48,9
Ceilândia (CE)	51,7	178,3	13,7	-	-	77,0
Gama (GA)	29,4	75,5	11,9	-	-	36,5
Paranoá (PA)	65,0	122,4	14,5	-	-	67,3
Planaltina (PL)	40,9	134,8	13,6	-	-	59,9
Samambaia (SA)	50,2	176,9	12,1	-	-	65,6
Santa Maria (SM)	40,0	269,4	22,4	-	-	92,9
Sobradinho (SO)	45,0	113,6	38,8	-	-	71,2
Taguatinga (TG)	65,7	196,0	16,9	-	-	82,0
Total	48,4	126,5	16,2	182,3	132,4	66,6

Figura 4.4.1.4.i – Média mensal por unidade do total de feitos externos novos – 2008



Tabela 4.4.1.4.iii – Total de feitos externos novos – jan/abr 2009

CPJ	Criminal	PEC	Júri	Mulher	Trânsito	Total
BSB I	2.837	-	235	-	-	3.072
BSB II	-	4.187	-	642	340	5.169
Brazlândia	550	-	73	-	-	623
Ceilândia	1.967	2.887	253	-	-	5.107
Gama	605	721	264	-	-	1.590
Paranoá	1.103	1.058	246	-	-	2.407
Planaltina	614	1.322	107	-	-	2.043
Samambaia	1.333	1.910	204	-	-	3.447
Santa Maria	403	1.418	195	-	-	2.016
São Sebastião	315	666	-	-	-	981
Sobradinho	504	1.070	165	-	-	1.739
Taguatinga	2.191	1.916	159	-	-	4.266
Total	12.422	17.155	1.901	642	340	32.460

Tabela 4.4.1.4.iv – Média mensal por unidade de feitos externos novos – jan/abr 2009

CPJ	Criminal	PEC	Júri	Mulher	Trânsito	Total
BSB I (BS I)	44,3	-	19,6	-	-	40,4
BSB II (BS II)	-	87,2	-	80,3	85,0	86,2
Brazlândia (BZ)	68,8	-	18,3	-	-	51,9
Ceilândia (CE)	70,3	180,4	15,8	-	-	85,1
Gama (GA)	37,8	90,1	33,0	-	-	49,7
Paranoá (PA)	68,9	132,3	61,5	-	-	86,0
Planaltina (PL)	51,2	165,3	13,4	-	-	73,0
Samambaia (SA)	66,7	159,2	17,0	-	-	78,3
Santa Maria (SM)	50,4	177,3	48,8	-	-	100,8
São Sebastião (SS)	39,4	83,3	-	-	-	61,3
Sobradinho (SO)	63,0	133,8	41,3	-	-	87,0
Taguatinga (TG)	91,3	239,5	19,9	-	-	106,7
Total	58,6	130,0	23,8	80,3	85,0	74,4

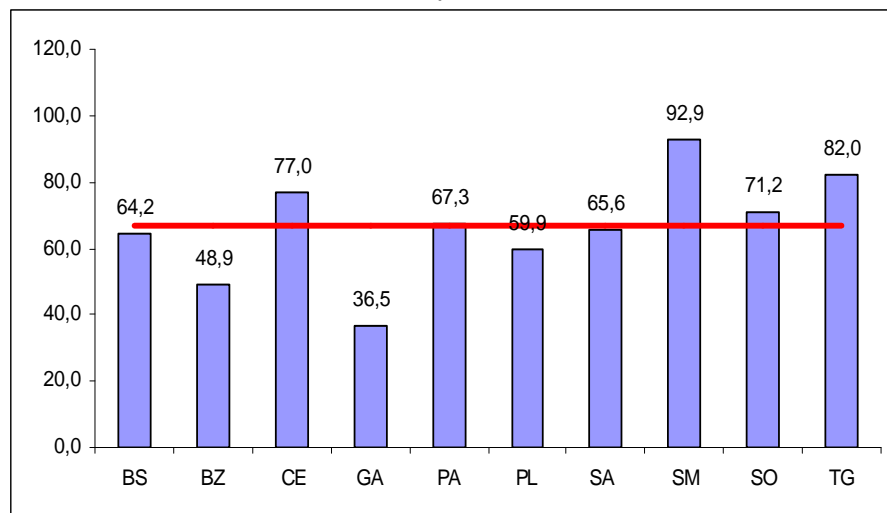
Figura 4.4.1.4.ii – Média mensal por unidade do total de feitos externos novos – jan/abr 2009

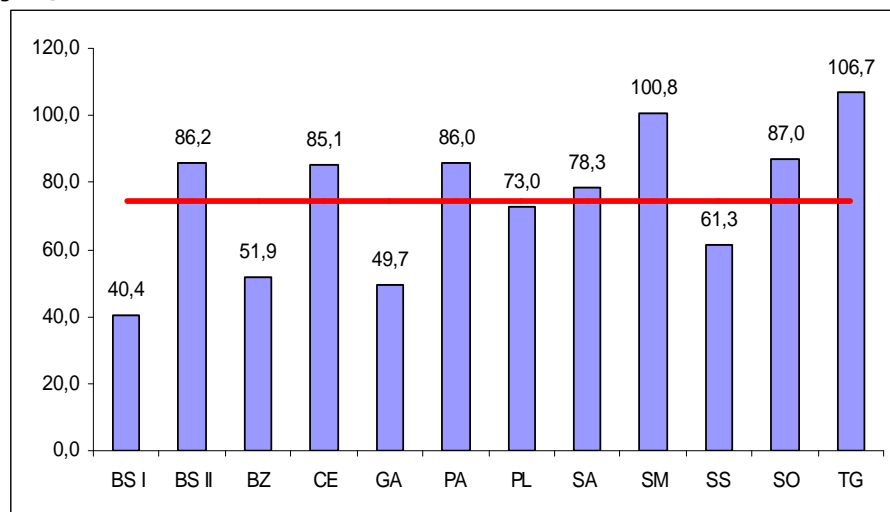

4.4.2 Feitos Externos recebidos - Matéria criminal

4.4.2.1 Processos judiciais – recebidos

Tabela 4.4.2.1.i – Total de processos judiciais – recebidos – 2008

Circunscrição	Crime	PEC	Júri	Mulher	Trânsito	Total
Brasília	21.716	3.702	2.706	1.987	384	30.495
Brazlândia	3.367	-	591	-	-	3.958
Ceilândia	9.770	4.969	2.508	-	-	17.247
Gama	2.749	945	816	-	-	4.510
Paranoá	2.136	1.464	956	-	-	4.556
Planaltina	5.938	1.358	2.073	-	-	9.369
Samambaia	5.404	3.533	1.516	-	-	10.453
Santa Maria	2.703	2.067	690	-	-	5.460
Sobradinho	2.268	963	1.086	-	-	4.317
Taguatinga	11.204	1.519	2.205	-	-	14.928
Total	67.255	20.520	15.147	1.987	384	105.293

Tabela 4.4.2.1.ii – Média mensal por unidade – processos judiciais – recebidos – 2008

Circunscrição	Crime	PEC	Júri	Mulher	Trânsito	Total
Brasília (BS)	113,1	25,7	75,2	165,6	32,0	77,0
Brazlândia (BZ)	140,3	-	49,3	-	-	109,9
Ceilândia (CE)	135,7	103,5	52,3	-	-	102,7
Gama (GA)	57,3	39,4	34,0	-	-	47,0
Paranoá (PA)	89,0	61,0	39,8	-	-	63,3
Planaltina (PL)	164,9	56,6	86,4	-	-	111,5
Samambaia (SA)	112,6	147,2	42,1	-	-	96,8
Santa Maria (SM)	112,6	172,3	57,5	-	-	113,8
Sobradinho (SO)	94,5	40,1	90,5	-	-	72,0
Taguatinga (TG)	155,6	63,3	91,9	-	-	124,4
Total	119,2	59,0	60,1	165,6	32,0	88,6

Figura 4.4.2.1.i – Média mensal por unidade do total de **PJ recebidos** – 2008



Tabela 4.4.2.1.iii – Total de processos judiciais – recebidos – jan/abr 2009

CPJ	Criminal	PEC	Júri	Mulher	Trânsito	Total
BSB I	6.319	-	724	-	-	7.043
BSB II	-	2.080	-	219	85	2.384
Brazlândia	1.200	-	190	-	-	1.390
Ceilândia	3.564	2.216	722	-	-	6.502
Gama	764	400	395	-	-	1.559
Paranoá	711	718	235	-	-	1.664
Planaltina	1.583	528	498	-	-	2.609
Samambaia	1.747	1.105	459	-	-	3.311
Santa Maria	1.204	668	256	-	-	2.128
São Sebastião	255	318	-	-	-	573
Sobradinho	678	342	375	-	-	1.395
Taguatinga	3.163	594	801	-	-	4.558
Total	21.188	8.969	4.655	219	85	35.116

Tabela 4.4.2.1.iv – Média mensal por unidade de PJ – recebidos – jan/abr 2009

CPJ	Criminal	PEC	Júri	Mulher	Trânsito	Total
BSB I (BS I)	98,7	-	60,3	-	-	92,7
BSB II (BS II)	-	43,3	-	27,4	21,3	39,7
Brazlândia (BZ)	150,0	-	47,5	-	-	115,8
Ceilândia (CE)	127,3	138,5	45,1	-	-	108,4
Gama (GA)	47,8	50,0	49,4	-	-	48,7
Paranoá (PA)	44,4	89,8	58,8	-	-	59,4
Planaltina (PL)	131,9	66,0	62,3	-	-	93,2
Samambaia (SA)	87,4	92,1	38,3	-	-	75,3
Santa Maria (SM)	150,5	83,5	64,0	-	-	106,4
São Sebastião (SS)	31,9	39,8	-	-	-	35,8
Sobradinho (SO)	84,8	42,8	93,8	-	-	69,8
Taguatinga (TG)	131,8	74,3	100,1	-	-	114,0
Total	99,9	67,9	58,2	27,4	21,3	80,5

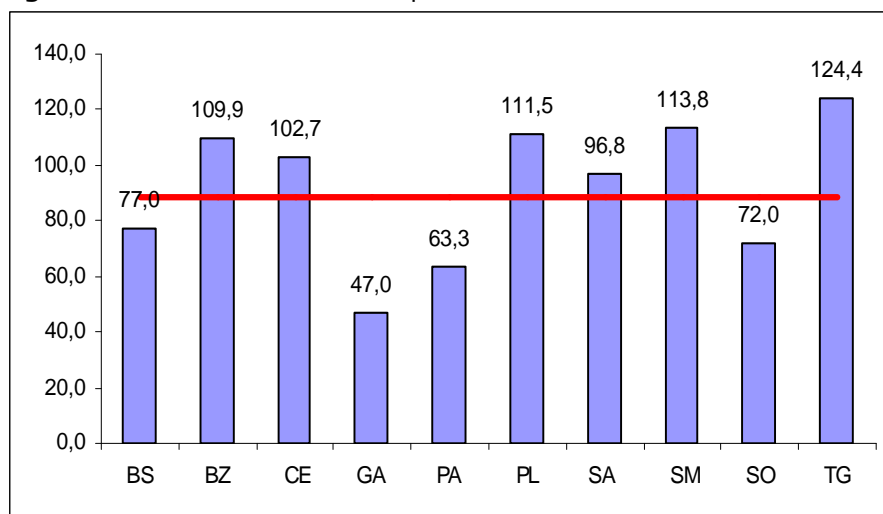
Figura 4.4.2.1.ii – Média mensal por unidade do total de PJ recebidos – jan/abr 2009

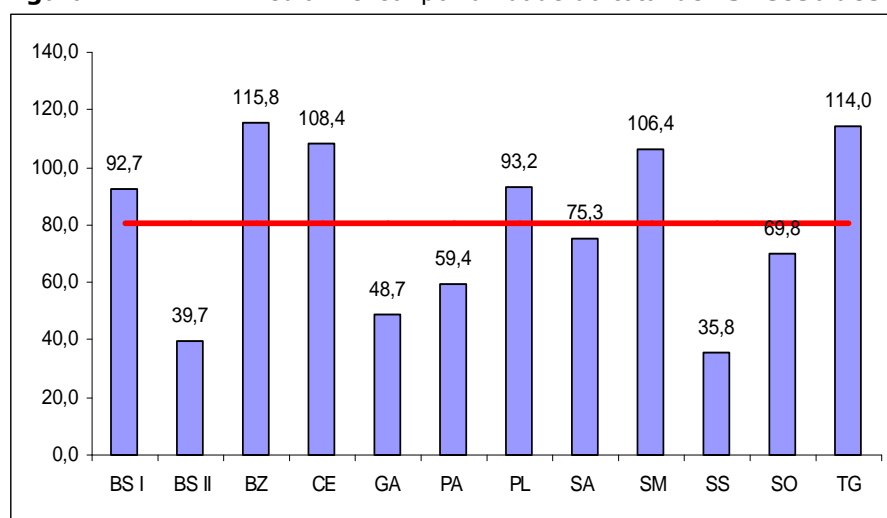

4.4.2.2 Inquéritos policiais – recebidos

Tabela 4.4.2.2.i – Total de inquéritos policiais – recebidos – 2008

Circunscrição	Crime	PEC	Júri	Mulher	Trânsito	Total
Brasília	23.354	2.274	2.712	6.348	1.420	36.108
Brazlândia	1.674	-	627	-	-	2.301
Ceilândia	6.414	3.999	3.016	-	-	13.429
Gama	1.893	659	748	-	-	3.300
Paranoá	3.169	1.746	1.374	-	-	6.289
Planaltina	2.439	1.334	1.363	-	-	5.136
Samambaia	5.626	1.847	2.285	-	-	9.758
Santa Maria	1.569	1.362	1.073	-	-	4.004
Sobradinho	2.761	863	1.709	-	-	5.333
Taguatinga	6.954	1.128	1.424	-	-	9.506
Total	55.853	15.212	16.331	6.348	1.420	95.164

Tabela 4.4.2.2.ii – Média mensal por unidade – inquéritos policiais – recebidos – 2008

Circunscrição	Crime	PEC	Júri	Mulher	Trânsito	Total
Brasília	121,6	15,8	75,3	529,0	118,3	91,2
Brazlândia	69,8	-	52,3	-	-	63,9
Ceilândia	89,1	83,3	62,8	-	-	79,9
Gama	39,4	27,5	31,2	-	-	34,4
Paranoá	132,0	72,8	57,3	-	-	87,3
Planaltina	67,8	55,6	56,8	-	-	61,1
Samambaia	117,2	77,0	63,5	-	-	90,4
Santa Maria	65,4	113,5	89,4	-	-	83,4
Sobradinho	115,0	36,0	142,4	-	-	88,9
Taguatinga	96,6	47,0	59,3	-	-	79,2
Total	99,0	43,7	64,8	529,0	118,3	80,1

Figura 4.4.2.2.i – Média mensal por unidade do total de IP recebidos – 2008



Tabela 4.4.2.2.iii – Total de inquéritos policiais – recebidos – jan/abr 2009

CPJ	Criminal	PEC	Júri	Mulher	Trânsito	Total
BSB I	7.531	-	1.053	-	-	8.584
BSB II	-	1.570	-	1.717	766	4.053
Brazlândia	583	-	263	-	-	846
Ceilândia	2.183	1.580	1.103	-	-	4.866
Gama	597	331	293	-	-	1.221
Paranoá	1.645	701	600	-	-	2.946
Planaltina	827	550	436	-	-	1.813
Samambaia	2.103	491	795	-	-	3.389
Santa Maria	516	445	482	-	-	1.443
São Sebastião	180	128	-	-	-	308
Sobradinho	855	335	353	-	-	1.543
Taguatinga	2.336	521	551	-	-	3.408
Total	19.356	6.652	5.929	1.717	766	34.420

Tabela 4.4.2.2.iv – Média mensal por unidade de IP – recebidos – jan/abr 2009

CPJ	Criminal	PEC	Júri	Mulher	Trânsito	Total
BSB I (BS I)	117,7	-	87,8	-	-	112,9
BSB II (BS II)	-	32,7	-	214,6	191,5	67,6
Brazlândia (BZ)	72,9	-	65,8	-	-	70,5
Ceilândia (CE)	78,0	98,8	68,9	-	-	81,1
Gama (GA)	37,3	41,4	36,6	-	-	38,2
Paranoá (PA)	102,8	87,6	150,0	-	-	105,2
Planaltina (PL)	68,9	68,8	54,5	-	-	64,8
Samambaia (SA)	105,2	40,9	66,3	-	-	77,0
Santa Maria (SM)	64,5	55,6	120,5	-	-	72,2
São Sebastião (SS)	22,5	16,0	-	-	-	19,3
Sobradinho (SO)	106,9	41,9	88,3	-	-	77,2
Taguatinga (TG)	97,3	65,1	68,9	-	-	85,2
Total	91,3	50,4	74,1	214,6	191,5	78,9

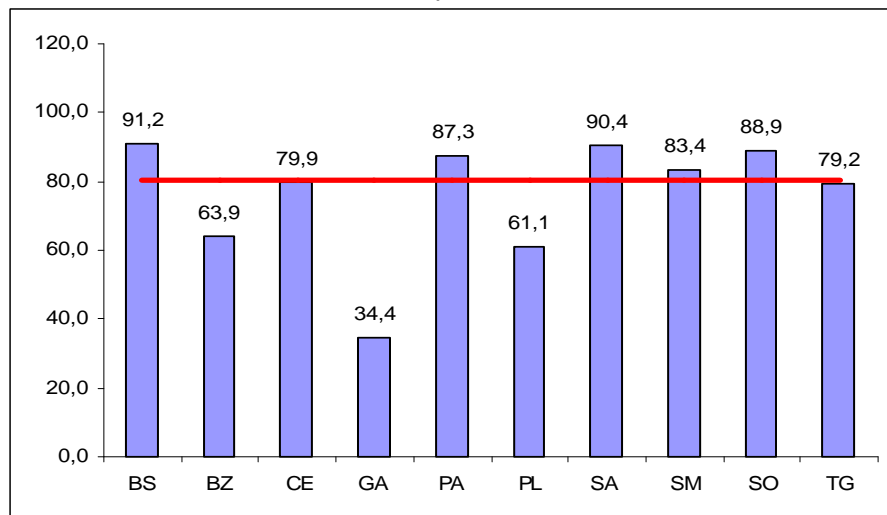
Figura 4.4.2.2.ii – Média mensal por unidade do total de IP recebidos – jan/abr 2009

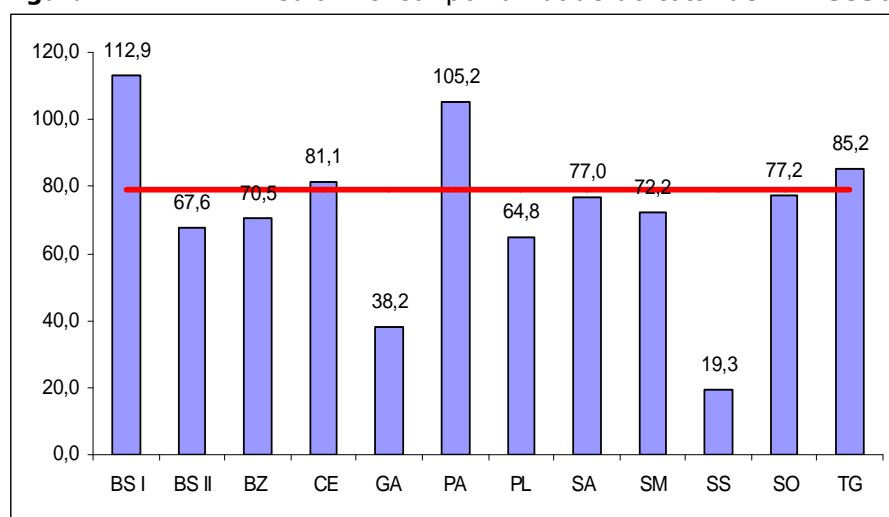

4.4.2.3 Termos circunstanciados – recebidos

Tabela 4.4.2.3.i – Total de termos circunstanciados – recebidos – 2008

Circunscrição	Crime	PEC	Júri	Mulher	Trânsito	Total
Brasília	624	27.839	1	1.295	1.369	31.128
Brazlândia	1.604	-	9	-	-	1.613
Ceilândia	139	12.315	2	-	-	12.456
Gama	101	2.625	12	-	-	2.738
Paranoá	276	6.141	7	-	-	6.424
Planaltina	198	5.026	8	-	-	5.232
Samambaia	243	7.102	5	-	-	7.350
Santa Maria	65	4.358	41	-	-	4.464
Sobradinho	87	3.526	13	-	-	3.626
Taguatinga	556	5.814	-	-	-	6.370
Total	3.893	74.746	98	1295	1.369	81.401

Tabela 4.4.2.3.ii – Média mensal por unidade – termos circunstanciados – recebidos – 2008

Circunscrição	Crime	PEC	Júri	Mulher	Trânsito	Total
Brasília (BS)	3,3	193,3	0,0	107,9	114,1	78,6
Brazlândia (BZ)	66,8	-	0,8	-	-	44,8
Ceilândia (CE)	1,9	256,6	0,0	-	-	74,1
Gama (GA)	2,1	109,4	0,5	-	-	28,5
Paranoá (PA)	11,5	255,9	0,3	-	-	89,2
Planaltina (PL)	5,5	209,4	0,3	-	-	62,3
Samambaia (SA)	5,1	295,9	0,1	-	-	68,1
Santa Maria (SM)	2,7	363,2	3,4	-	-	93,0
Sobradinho (SO)	3,6	146,9	1,1	-	-	60,4
Taguatinga (TG)	7,7	242,3	0,0	-	-	53,1
Total	6,9	214,8	0,4	107,9	114,1	68,5

Figura 4.4.2.3.i – Média mensal por unidade do total de TC recebidos – 2008



Tabela 4.4.2.3.iii – Total de termos circunstanciados – recebidos – jan/abr 2009

CPJ	Criminal	PEC	Júri	Mulher	Trânsito	Total
BSB I	170	-	1	-	-	171
BSB II	-	8.350	-	208	148	8.706
Brazlândia	607	-	4	-	-	611
Ceilândia	78	3.914	2	-	-	3.994
Gama	40	908	7	-	-	955
Paranoá	112	1.394	2	-	-	1.508
Planaltina	32	1.726	4	-	-	1.762
Samambaia	57	1.808	1	-	-	1.866
Santa Maria	26	1.633	8	-	-	1.667
São Sebastião	20	518	-	-	-	538
Sobradinho	74	1.419	34	-	-	1.527
Taguatinga	155	2.409	-	-	-	2.564
Total	1.371	24.079	63	208	148	25.869

Tabela 4.4.2.3.iv – Média mensal por unidade de TC – recebidos – jan/abr 2009

CPJ	Criminal	PEC	Júri	Mulher	Trânsito	Total
BSB I (BS I)	2,7	-	0,1	-	-	2,3
BSB II (BS II)	-	174,0	-	26,0	37,0	145,1
Brazlândia (BZ)	75,9	-	1,0	-	-	50,9
Ceilândia (CE)	2,8	244,6	0,1	-	-	66,6
Gama (GA)	2,5	113,5	0,9	-	-	29,8
Paranoá (PA)	7,0	174,3	0,5	-	-	53,9
Planaltina (PL)	2,7	215,8	-	-	-	62,9
Samambaia (SA)	2,9	150,7	-	-	-	42,4
Santa Maria (SM)	3,3	204,1	2,0	-	-	83,4
São Sebastião (SS)	2,5	64,8	-	-	-	33,6
Sobradinho (SO)	9,3	177,4	8,5	-	-	76,4
Taguatinga (TG)	6,5	301,1	-	-	-	64,1
Total	6,5	182,4	0,8	26,0	37,0	59,3

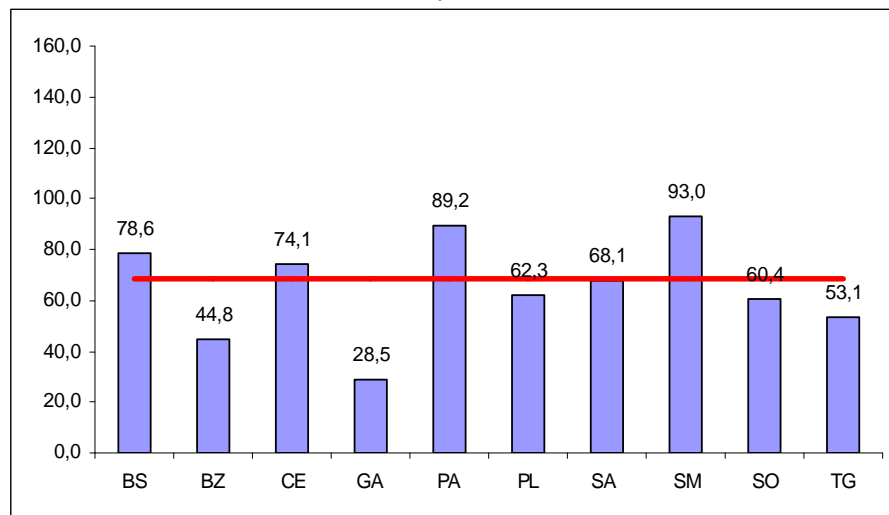
Figura 4.4.2.3.ii – Média mensal por unidade do total de TC recebidos – jan/abr 2009

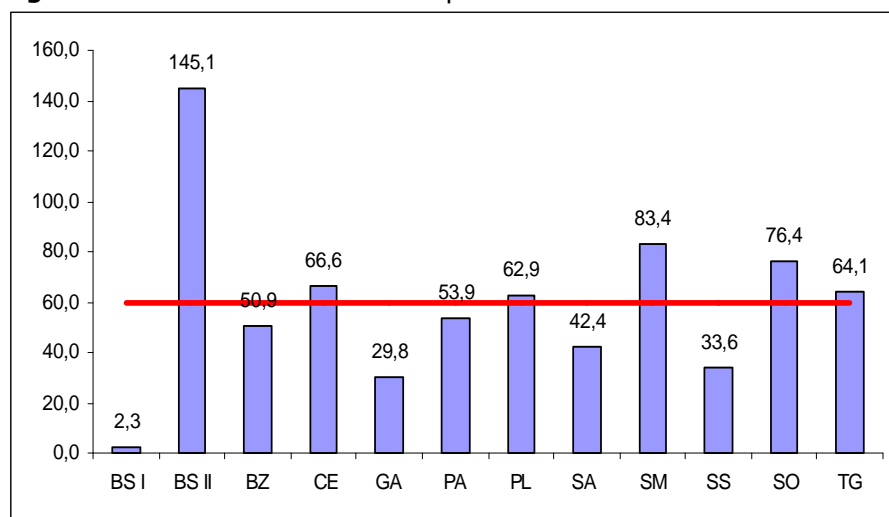

4.4.2.4. Total de feitos externos recebidos

Tabela 4.4.2.4.i – Total de feitos externos recebidos – 2008

Circunscrição	Crime	PEC	Júri	Mulher	Trânsito	Total
Brasília	45.694	33.815	5.419	9.630	3.173	97.731
Brazlândia	6.645	-	1.227	-	-	7.872
Ceilândia	16.323	21.283	5.526	-	-	43.132
Gama	4.743	4.229	1.576	-	-	10.548
Paranoá	5.581	9.351	2.337	-	-	17.269
Planaltina	8.575	7.718	3.444	-	-	19.737
Samambaia	11.273	12.482	3.806	-	-	27.561
Santa Maria	4.337	7.787	1.804	-	-	13.928
Sobradinho	5.116	5.352	2.808	-	-	13.276
Taguatinga	18.714	8.461	4.629	-	-	30.804
Total	127.001	110.478	31.576	9.630	3.173	281.858

Tabela 4.4.2.4.ii – Média mensal por unidade – feitos externos recebidos – 2008

Circunscrição	Crime	PEC	Júri	Mulher	Trânsito	Total
Brasília (BS)	238,0	234,8	150,5	802,5	264,4	246,8
Brazlândia (BZ)	276,9	-	102,3	-	-	218,7
Ceilândia (CE)	226,7	443,4	115,1	-	-	256,7
Gama (GA)	98,8	176,2	65,7	-	-	109,9
Paranoá (PA)	232,5	389,6	97,4	-	-	239,8
Planaltina (PL)	238,2	321,6	143,5	-	-	235,0
Samambaia (SA)	234,9	520,1	105,7	-	-	255,2
Santa Maria (SM)	180,7	648,9	150,3	-	-	290,2
Sobradinho (SO)	213,2	223,0	234,0	-	-	221,3
Taguatinga (TG)	259,9	352,5	151,2	-	-	256,7
Total	225,2	317,5	125,3	802,5	264,4	237,3

Figura 4.4.2.4.i – Média mensal por unidade do total de feitos externos recebidos – 2008



Tabela 4.4.2.4.iii – Total de feitos externos recebidos – jan/abr 2009

CPJ	Criminal	PEC	Júri	Mulher	Trânsito	Total
BSB I	14.020	-	1.778	-	-	15.798
BSB II	-	12.000	-	2.144	999	15.143
Brazlândia	2.390	-	457	-	-	2.847
Ceilândia	5.825	7.710	1.827	-	-	15.362
Gama	1.401	1.639	695	-	-	3.735
Paranoá	2.468	2.813	837	-	-	6.118
Planaltina	2.442	2.804	938	-	-	6.184
Samambaia	3.907	3.404	1.255	-	-	8.566
Santa Maria	1.746	2.746	746	-	-	5.238
São Sebastião	455	964	-	-	-	1.419
Sobradinho	1.607	2.096	762	-	-	4.465
Taguatinga	5.654	3.524	1.352	-	-	10.530
Total	41.915	39.700	10.647	2.144	999	95.405

Tabela 4.4.2.4.iv – Média mensal por unidade de feitos externos recebidos – jan/abr 2009

CPJ	Criminal	PEC	Júri	Mulher	Trânsito	Total
BSB I (BS I)	219,1	-	148,2	-	-	207,9
BSB II (BS II)	-	250,0	-	268,0	249,8	252,4
Brazlândia (BZ)	298,8	-	114,3	-	-	237,3
Ceilândia (CE)	208,0	481,9	114,2	-	-	256,0
Gama (GA)	87,6	204,9	86,9	-	-	116,7
Paranoá (PA)	154,3	351,6	209,3	-	-	218,5
Planaltina (PL)	203,5	350,5	117,3	-	-	220,9
Samambaia (SA)	195,4	283,7	104,6	-	-	194,7
Santa Maria (SM)	218,3	343,3	186,5	-	-	261,9
São Sebastião (SS)	56,9	120,5	-	-	-	88,7
Sobradinho (SO)	200,9	262,0	190,5	-	-	223,3
Taguatinga (TG)	235,6	440,5	169,0	-	-	263,3
Total	197,7	300,8	133,1	268,0	249,8	218,8

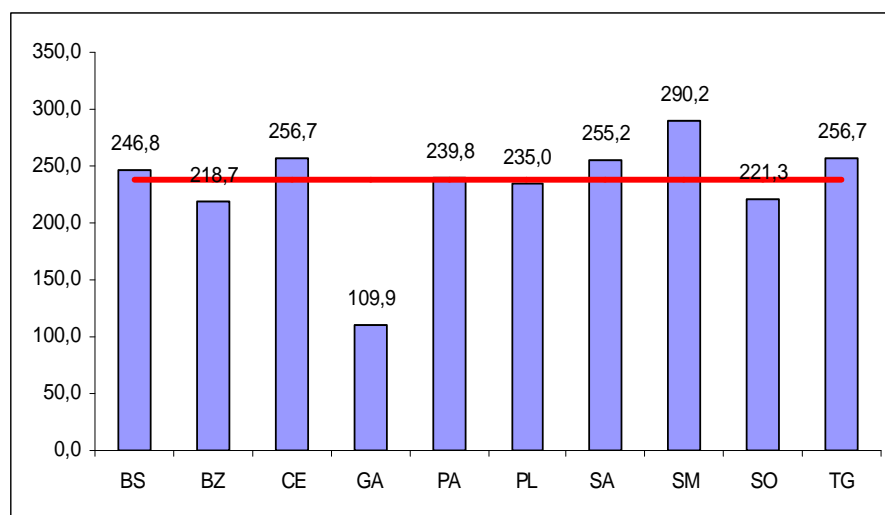
Figura 4.4.2.4.ii – Média mensal por unidade do total de feitos externos recebidos – jan/abr 2009

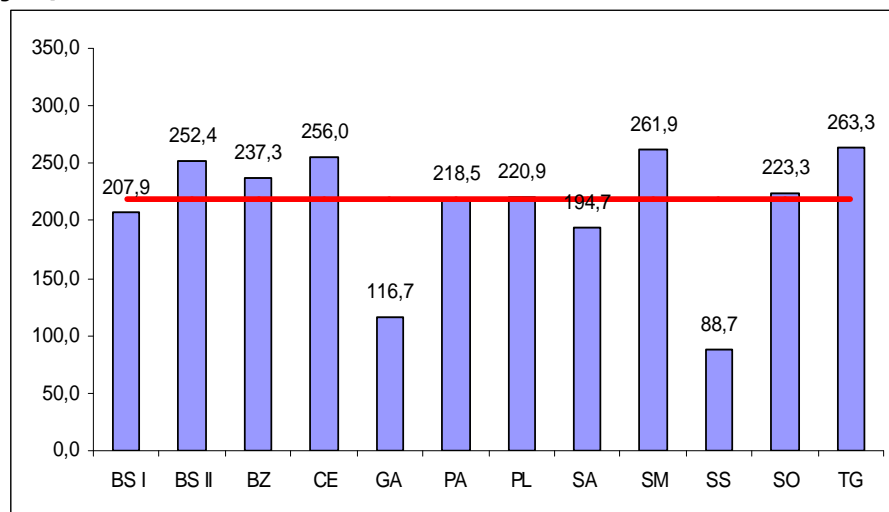

4.4.3 Feitos Internos instaurados - Matéria criminal

4.4.3.1 Totais de feitos internos instaurados por tipo de feito – Matéria criminal

Tabela 4.4.3.1.i – Feitos internos instaurados – Matéria Criminal - 2008

Circunscrição	ICP	PIC	PIP	PI	Req.	TOTAL
Brasília	-	230	18	1	2.129	2.378
Brazlândia	-	4	6	1	181	192
Ceilândia	-	2	13	20	893	928
Gama	-	7	45	3	342	397
Paranoá	-	-	5	14	157	176
Planaltina	-	-	23	-	577	600
Samambaia	-	10	-	1	755	766
Santa Maria	2	1	4	7	358	372
Sobradinho	-	8	84	2	294	388
Taguatinga	-	1	13	3	738	755
Total	2	263	211	52	6.424	6.952

Como a grande maioria (92,4% em 2008) dos feitos internos instaurados pelas promotorias criminais são requerimentos, mais especificamente comunicações de prisão em flagrante, somente estes serão estudados discriminadamente por natureza.

Tabela 4.4.3.1.ii – Feitos internos instaurados – Matéria Criminal – jan/abr 2009

Circunscrição	ICP	PIC	PIP	PI	Req.	TOTAL
Brasília I	-	-	-	-	356	356
Brasília II	-	6	3	-	57	66
Brazlândia	-	5	-	3	48	56
Ceilândia	-	-	1	9	316	326
Gama	-	-	-	-	91	91
Paranoá	-	2	1	7	65	75
Planaltina	-	-	1	-	225	226
Samambaia	-	3	1	2	218	224
Santa Maria	-	-	-	1	119	120
São Sebastião	-	2	-	-	44	46
Sobradinho	-	-	-	1	135	136
Taguatinga	-	-	-	-	244	244
Total	-	18	7	23	1.918	1.966

Como a grande maioria (97,6% nos quatro primeiros meses de 2009) dos feitos internos instaurados pelas promotorias criminais são requerimentos, mais especificamente comunicações de prisão em flagrante, somente estes serão estudados discriminadamente por natureza.

4.4.3.2 Requerimentos instaurados – Matéria criminal

Tabela 4.4.3.2.i – Total de requerimentos instaurados – Promotorias criminais – 2008

Circunscrição	Crime	PEC	Júri	Mulher	Trânsito	Total
Brasília	1.200	884	43	2	-	2.129
Brazlândia	154	-	27	-	-	181
Ceilândia	716	146	31	-	-	893
Gama	219	70	53	-	-	342
Paranoá	122	33	2	-	-	157
Planaltina	442	80	55	-	-	577
Samambaia	524	204	27	-	-	755
Santa Maria	199	109	50	-	-	358
Sobradinho	177	63	54	-	-	294
Taguatinga	599	118	21	-	-	738
Total	4.352	1.707	363	2	-	6.424

Tabela 4.4.3.2.ii – Média mensal por unidade – requerimentos instaurados – 2008

Circunscrição	Crime	PEC	Júri	Mulher	Trânsito	Total
Brasília (BS)	6,3	6,1	1,2	0,2	-	5,4
Brazlândia (BZ)	6,4	-	2,3	-	-	5,0
Ceilândia (CE)	9,9	3,0	0,6	-	-	5,3
Gama (GA)	4,6	2,9	2,2	-	-	3,6
Paranoá (PA)	5,1	1,4	0,1	-	-	2,2
Planaltina (PL)	12,3	3,3	2,3	-	-	6,9
Samambaia (SA)	10,9	8,5	0,8	-	-	7,0
Santa Maria (SM)	8,3	9,1	4,2	-	-	7,5
Sobradinho (SO)	7,4	2,6	4,5	-	-	4,9
Taguatinga (TG)	8,3	4,9	0,9	-	-	6,2
Total	7,7	4,9	1,4	0,2	-	5,4

Figura 4.4.3.2.i – Média mensal por unidade de **requerimentos instaurados** – 2008



Tabela 4.4.3.2.iii – Total de requerimentos instaurados – Promotorias criminais – jan/abr 2009

CPJ	Criminal	PEC	Júri	Mulher	Trânsito	Total
BSB I	345	-	11	-	-	356
BSB II	-	57	-	-	-	57
Brazlândia	39	-	9	-	-	48
Ceilândia	244	60	12	-	-	316
Gama	64	17	10	-	-	91
Paranoá	43	15	7	-	-	65
Planaltina	153	25	47	-	-	225
Samambaia	160	46	12	-	-	218
Santa Maria	79	16	24	-	-	119
São Sebastião	41	3	-	-	-	44
Sobradinho	84	16	35	-	-	135
Taguatinga	208	30	6	-	-	244
Total	1.460	285	173	-	-	1.918

Tabela 4.4.3.2.iv – Média mensal por unidade – requerimentos instaurados – jan/abr 2009

CPJ	Criminal	PEC	Júri	Mulher	Trânsito	Total
BSB I (BS I)	5,4	-	0,9	-	-	4,7
BSB II (BS II)	-	1,2	-	-	-	1,0
Brazlândia (BZ)	4,9	-	2,3	-	-	4,0
Ceilândia (CE)	8,7	3,8	0,8	-	-	5,3
Gama (GA)	4,0	2,1	1,3	-	-	2,8
Paranoá (PA)	2,7	1,9	1,8	-	-	2,3
Planaltina (PL)	12,8	3,1	5,9	-	-	8,0
Samambaia (SA)	8,0	3,8	1,0	-	-	5,0
Santa Maria (SM)	9,9	2,0	6,0	-	-	6,0
São Sebastião (SS)	5,1	0,4	-	-	-	2,8
Sobradinho (SO)	10,5	2,0	8,8	-	-	6,8
Taguatinga (TG)	8,7	3,8	0,8	-	-	6,1
Total	6,9	2,2	2,2	-	-	4,4

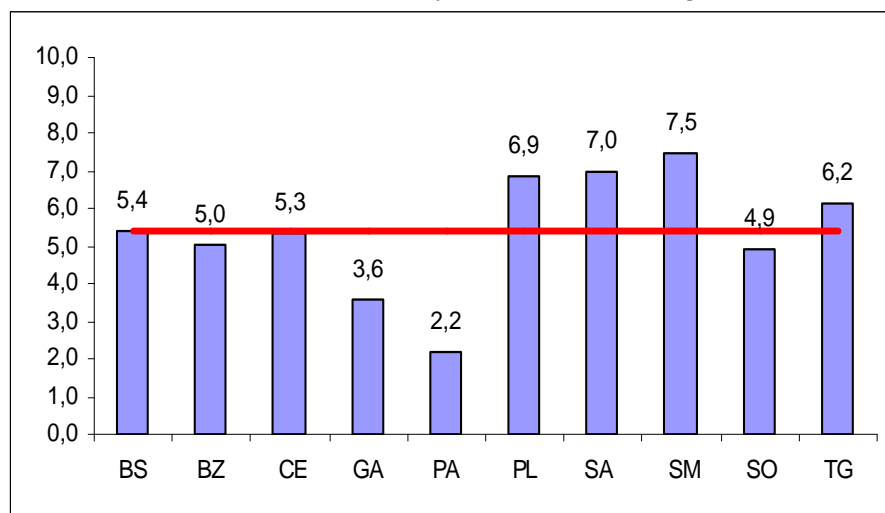
Figura 4.4.3.2.ii – Média mensal por unidade - requerimentos instaurados – jan/abr 2009

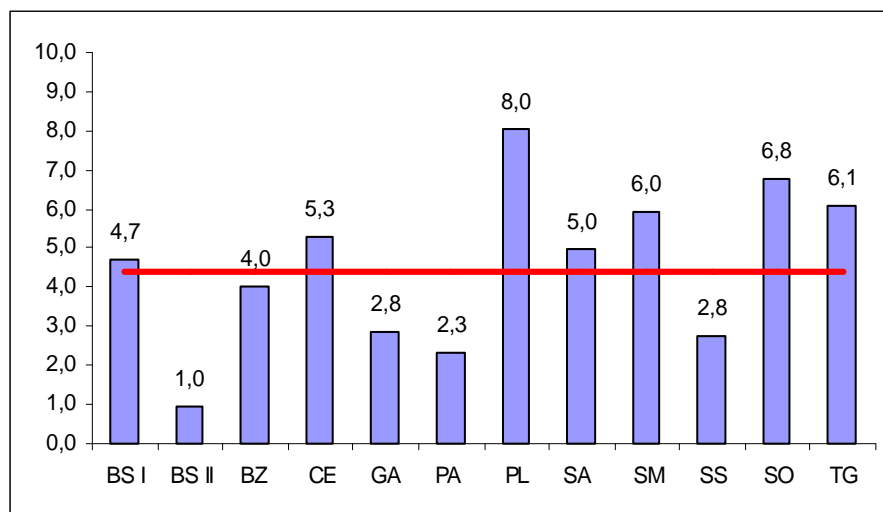

4.4.4 Atos praticados - Matéria criminal

Tabela 4.4.4.i – Total de atos praticados – matéria criminal – 2008

Circunscrição	Crime	PEC	Júri	Mulher	Trânsito	Total
Brasília	54.366	54.079	6.573	10.308	3.413	128.739
Brazlândia	9.442	-	1.615	-	-	11.057
Ceilândia	22.874	31.818	6.842	-	-	61.534
Gama	6.955	7.927	2.591	-	-	17.473
Paranoá	8.947	12.302	2.903	-	-	24.152
Planaltina	12.214	12.868	4.060	-	-	29.142
Samambaia	17.462	19.804	4.849	-	-	42.115
Santa Maria	6.995	12.268	2.244	-	-	21.507
Sobradinho	7.120	10.921	3.260	-	-	21.301
Taguatinga	24.672	14.239	4.338	-	-	43.249
Total	171.047	176.226	39.275	10.308	3.413	400.269

Tabela 4.4.4.ii – Média mensal por unidade – atos praticados – matéria criminal – 2008

Circunscrição	Crime	PEC	Júri	Mulher	Trânsito	Total
Brasília (BS)	283,2	375,5	182,6	859,0	284,4	325,1
Brazlândia (BZ)	393,4	-	134,6	-	-	307,1
Ceilândia (CE)	317,7	662,9	142,5	-	-	366,3
Gama (GA)	144,9	330,3	108,0	-	-	182,0
Paranoá (PA)	372,8	512,6	121,0	-	-	335,4
Planaltina (PL)	339,3	536,2	169,2	-	-	346,9
Samambaia (SA)	363,8	825,2	134,7	-	-	390,0
Santa Maria (SM)	291,5	1022,3	187,0	-	-	448,1
Sobradinho (SO)	296,7	455,0	271,7	-	-	355,0
Taguatinga (TG)	342,7	593,3	180,8	-	-	360,4
Total	303,3	506,4	155,9	859,0	284,4	336,9

Figura 4.4.4.i – Média mensal por unidade de atos praticados – 2008



Tabela 4.4.4.iii – Total de atos praticados – Promotorias criminais – jan/abr 2009

CPJ	Criminal	PEC	Júri	Mulher	Trânsito	Total
BSB I	15.734	-	1.970	-	-	17.704
BSB II	-	20.966	-	2.364	857	24.187
Brazlândia	3.729	-	555	-	-	4.284
Ceilândia	8.029	11.209	2.095	-	-	21.333
Gama	1.789	3.040	887	-	-	5.716
Paranoá	3.033	3.980	883	-	-	7.896
Planaltina	3.142	4.579	1.155	-	-	8.876
Samambaia	6.071	4.427	1.487	-	-	11.985
Santa Maria	2.246	3.933	898	-	-	7.077
São Sebastião	650	1.421	-	-	-	2.071
Sobradinho	2.184	3773	898	-	-	6.855
Taguatinga	6.899	4.683	1.500	-	-	13.082
Total	53.506	62.011	12.328	2.364	857	131.066

Tabela 4.4.4.iv – Média mensal por unidade – atos praticados – matéria criminal – jan/abr 2009

CPJ	Criminal	PEC	Júri	Mulher	Trânsito	Total
BSB I (BS I)	245,8	-	164,2	-	-	232,9
BSB II (BS II)	-	436,8	-	295,5	214,3	403,1
Brazlândia (BZ)	466,1	-	138,8	-	-	357,0
Ceilândia (CE)	286,8	700,6	130,9	-	-	355,6
Gama (GA)	111,8	380,0	110,9	-	-	178,6
Paranoá (PA)	189,6	497,5	220,8	-	-	282,0
Planaltina (PL)	261,8	572,4	144,4	-	-	317,0
Samambaia (SA)	303,6	368,9	123,9	-	-	272,4
Santa Maria (SM)	280,8	491,6	224,5	-	-	353,9
São Sebastião (SS)	81,3	177,6	-	-	-	129,4
Sobradinho (SO)	273,0	471,6	224,5	-	-	342,8
Taguatinga (TG)	287,5	585,4	187,5	-	-	327,1
Total	252,4	469,8	154,1	295,5	214,3	300,6

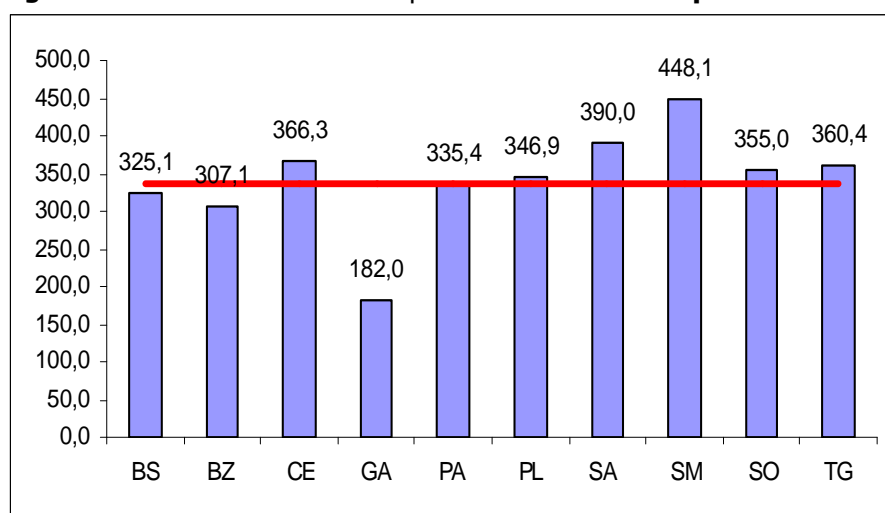
Figura 4.4.4.ii – Média mensal por unidade de atos praticados – jan/abr 2009

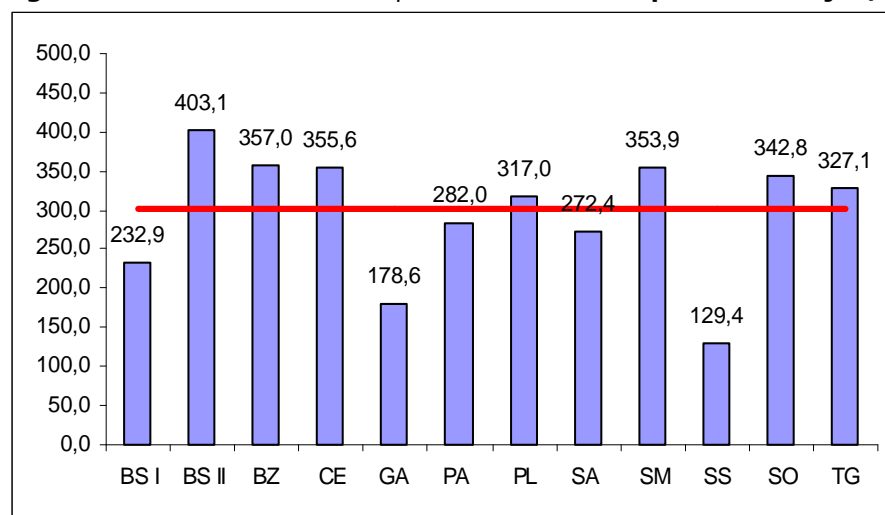

4.5 Matéria especializada – Grupo I

4.5.1. Feitos externos novos

Tabela 4.5.1.i – Total de feitos externos novos – 2008

Natureza	Unidades	PJ	IP	TC	Hab. Cas.	Total
Acid. Trab.	2	301	24	-	-	325
Entorpecentes	8	2.150	868	185	-	3.203
Execuções	8	17.725	-	4	-	17.729
Falências	3	344	5	-	-	349
Fazenda	6	2.090	-	-	-	2.090
Infância - Cível	4	2.889	-	7	-	2.896
Infância - Execuções	2	3.797	-	14	-	3.811
Infância - Infracional	7	8.593	4	5	-	8.602
Militar	3	179	500	-	-	679
PDOT	3	162	242	14	-	418
PROVIDA	1	49	46	7	-	102
Registros	4	3.598	-	-	5.385	8.983
Total	51	41.877	1.689	236	5.385	49.187

Tabela 4.5.1.ii – Média mensal por unidade – feitos externos novos – 2008

Natureza	Unidades	PJ	IP	TC	Hab. Cas.	Total
Acid. Trab.	2	12,5	1,0	-	-	13,5
Entorpecentes	8	22,4	9,0	1,9	-	33,4
Execuções	8	184,6	-	-	-	184,7
Falências	3	9,6	0,1	-	-	9,7
Fazenda	6	29,0	-	-	-	29,0
Infância - Cível	4	60,2	-	0,1	-	60,3
Infância - Execuções	2	158,2	-	0,6	-	158,8
Infância - Infracional	7	102,3	-	0,1	-	102,4
Militar	3	5,0	13,9	-	-	18,9
PDOT	3	4,5	6,7	0,4	-	11,6
PROVIDA	1	4,1	3,8	0,6	-	8,5
Registros	4	75,0	-	-	112,2	187,1
Total	51	68,4	2,8	0,4	8,8	80,4

Figura 4.5.1.i – Média mensal por unidade do total de feitos externos novos – 2008



Tabela 4.5.1.iii – Total de feitos externos novos – jan/abr 2009

Natureza	Unidades	PJ	IP	TC	Hab Cas	Total
Acid. Trab.	1	526	17	-	-	543
Entorpecentes	8	773	345	46	-	1.164
Execuções	8	4.664	-	-	-	4.664
Falências	3	154	1	-	-	155
Fazenda	6	685	-	-	-	685
Infância - Cível	4	873	-	-	-	873
Infância - Execuções	2	1.346	-	-	-	1.346
Infância - Infracional	6	3.510	-	-	-	3.510
Militar	3	48	143	-	-	191
PDOT	3	166	43	17	-	226
PROVIDA	1	10	20	4	-	34
Registros	4	1.110	-	-	1.565	2.675
Total	49	13.865	569	67	1.565	16.066

Tabela 4.5.1.iv – Média mensal por unidade de feitos externos novos – jan/abr 2009

Natureza	Unidades	PJ	IP	TC	Hab Cas	Total
Acid. Trab.	1	131,5	4,3	-	-	135,8
Entorpecentes	8	24,2	10,8	1,4	-	36,4
Execuções	8	145,8	-	-	-	145,8
Falências	3	12,8	0,1	-	-	12,9
Fazenda	6	28,5	-	-	-	28,5
Infância - Cível	4	54,6	-	-	-	54,6
Infância - Execuções	2	168,3	-	-	-	168,3
Infância - Infracional	6	146,3	-	-	-	146,3
Militar	3	4,0	11,9	-	-	15,9
PDOT	3	13,8	3,6	1,4	-	18,8
PROVIDA	1	2,5	5,0	1,0	-	8,5
Registros	4	69,4	-	-	97,8	167,2
Total	49	70,7	2,9	0,3	8,0	82,0

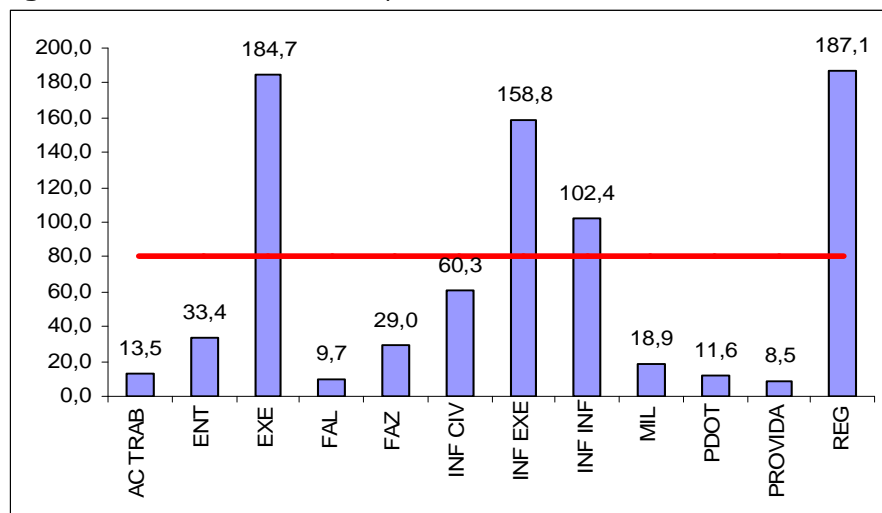
Figura 4.5.1.ii – Média mensal por unidade do total de feitos externos novos – jan/abr 2009

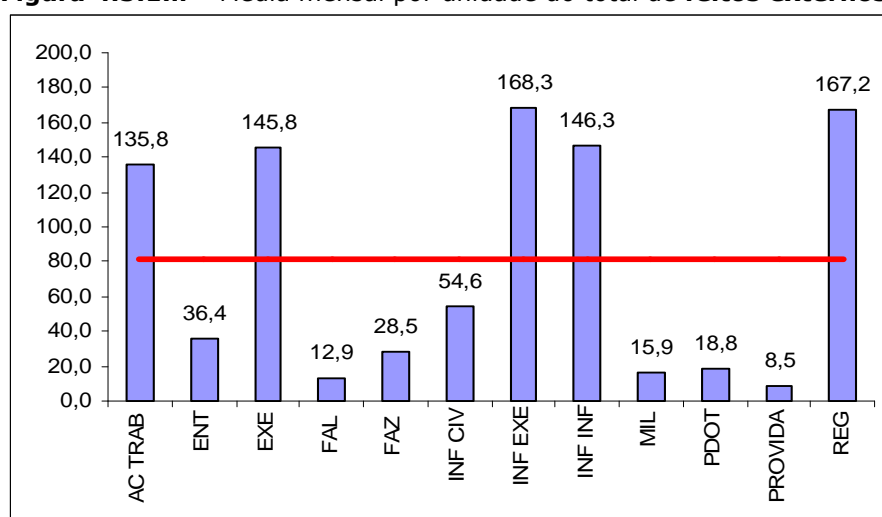

4.5.2. Feitos externos recebidos

Tabela 4.5.2.i – Total de feitos externos recebidos – 2008

Natureza	Unidades	PJ	IP	TC	Hab Cas	Total
Acid. Trab.	2	1.698	138	-	-	1.836
Entorpecentes	8	7.401	1.403	513	-	9.317
Execuções	8	58.811	-	14	-	58.825
Falências	3	1.066	6	-	-	1.072
Fazenda	6	3.013	-	-	-	3.013
Infância - Cível	4	9.394	-	12	-	9.406
Infância - Execuções	2	11.156	-	61	-	11.217
Infância - Infracional	7	30.140	19	12	-	30.171
Militar	3	995	1.724	2	-	2.721
PDOT	3	992	2.326	49	-	3.367
PROVIDA	1	185	115	24	-	324
Registros	4	7.872	-	-	5.517	13.389
Total	51	132.723	5.731	687	5.517	144.658

Tabela 4.5.2.ii – Média mensal por unidade – feitos externos recebidos – 2008

Natureza	Unidades	PJ	IP	TC	Hab Cas	Total
Acid. Trab.	2	70,8	5,8	-	-	76,5
Entorpecentes	8	77,1	14,6	5,3	-	97,1
Execuções	8	612,6	-	0,1	-	612,8
Falências	3	29,6	0,2	-	-	29,8
Fazenda	6	41,8	-	-	-	41,8
Infância - Cível	4	195,7	-	0,3	-	196,0
Infância - Execuções	2	464,8	-	2,5	-	467,4
Infância - Infracional	7	358,8	0,2	0,1	-	359,2
Militar	3	27,6	47,9	0,1	-	75,6
PDOT	3	27,6	64,6	1,4	-	93,5
PROVIDA	1	15,4	9,6	2,0	-	27,0
Registros	4	164,0	-	-	114,9	278,9
Total	51	216,9	9,4	1,1	9,0	236,4

Figura 4.5.2.i – Média mensal por unidade - feitos externos recebidos – 2008



Tabela 4.5.2.iii – Total de feitos externos recebidos – jan/abr 2009

Natureza	Unidades	PJ	IP	TC	Hab Cas	Total
Acid. Trab.	1	637	24	-	-	661
Entorpecentes	8	2411	526	157	-	3.094
Execuções	8	17.307	-	3	-	17.310
Falências	3	282	5	-	-	287
Fazenda	6	1.018	-	-	-	1.018
Infância - Cível	4	2.171	-	-	-	2.171
Infância - Execuções	2	3.381	-	10	-	3.391
Infância - Infracional	6	9.775	-	1	-	9.776
Militar	3	261	627	-	-	888
PDOT	3	470	768	22	-	1.260
PROVIDA	1	38	26	8	-	72
Registros	4	2.308	-	-	1.603	3.911
Total	49	40.059	1.976	201	1.603	43.839

Tabela 4.5.2.iv – Média mensal por unidade de feitos externos recebidos – jan/abr 2009

Natureza	Unidades	PJ	IP	TC	Hab Cas	Total
Acid. Trab.	1	159,3	6,0	-	-	165,3
Entorpecentes	8	75,3	16,4	4,9	-	96,7
Execuções	8	540,8	-	0,1	-	540,9
Falências	3	23,5	0,4	-	-	23,9
Fazenda	6	42,4	-	-	-	42,4
Infância - Cível	4	135,7	-	-	-	135,7
Infância - Execuções	2	422,6	-	1,3	-	423,9
Infância - Infracional	6	407,3	-	0,0	-	407,3
Militar	3	21,8	52,3	-	-	74,0
PDOT	3	39,2	64,0	1,8	-	105,0
PROVIDA	1	9,5	6,5	2,0	-	18,0
Registros	4	144,3	-	-	100,2	244,4
Total	49	204,4	10,1	1,0	8,2	223,7

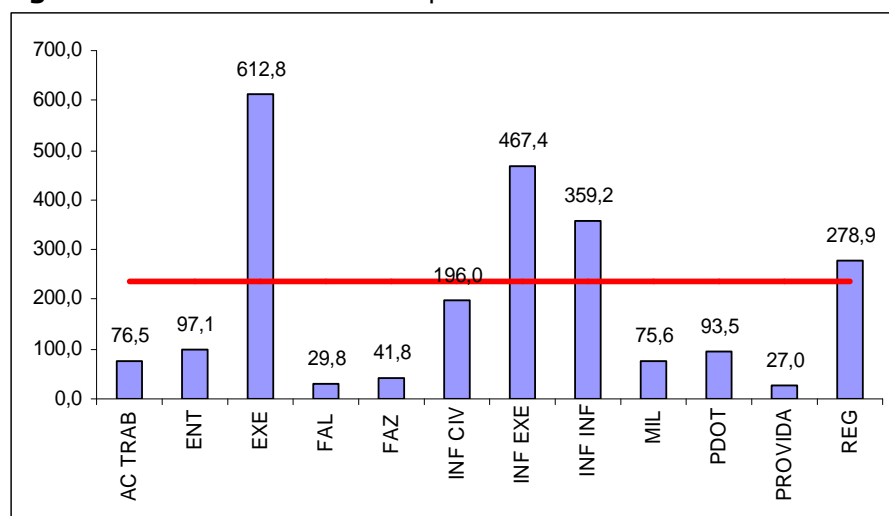
Figura 4.5.2.ii – Média mensal por unidade de feitos externos recebidos – jan/abr 2009

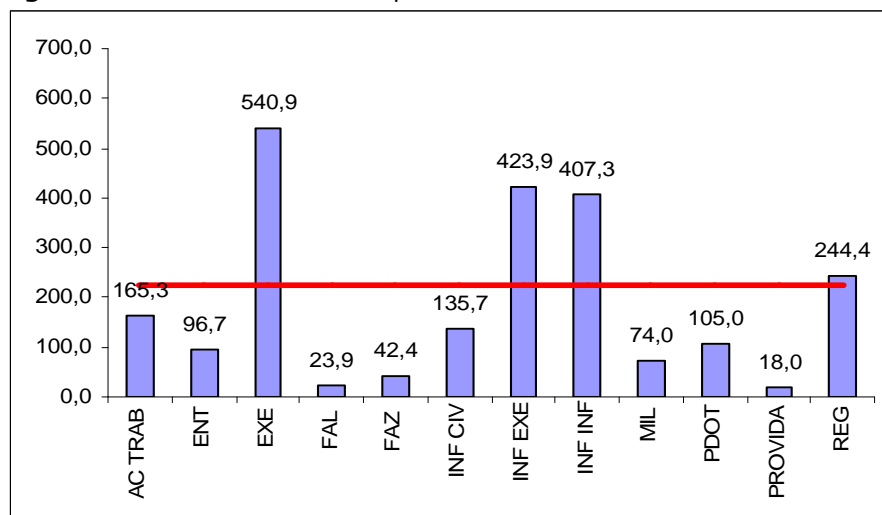

4.5.3. Feitos internos instaurados

Tabela 4.5.3.i – Total geral de feitos internos instaurados - 2008

Circunscrição	Unid.	ICP	PIC	PIP	PI	Req.	TOTAL
Acid. Trab.	1	-	-	3	-	-	3
Entorpecentes	8	-	1	-	-	603	604
Execuções	8	-	-	3	12	6	21
Falências	3	-	-	-	-	1	1
Fazenda	6	-	-	2	-	27	29
Infância - Cível	4	-	-	34	201	-	235
Infância - Execuções	2	-	13	3	26	1	43
Infância - Infracional	6	-	1	2	18	2	23
Militar	3	-	13	1	-	26	40
PDOT	3	-	172	3	22	198	395
PROVIDA	1	-	128	11	-	-	139
Registros	4	-	-	-	2	9	11
Total	49	-	328	62	281	873	1.544

Tabela 4.5.3.ii – Média mensal por unidade de feitos internos instaurados - 2008

Circunscrição	Unid.	ICP	PIC	PIP	PI	Req.	TOTAL
Acid. Trab.	1	-	-	0,3	-	-	0,3
Entorpecentes	8	-	0,0	-	-	6,3	6,3
Execuções	8	-	-	0,0	0,1	0,1	0,2
Falências	3	-	-	-	-	0,0	0,0
Fazenda	6	-	-	0,0	-	0,4	0,4
Infância - Cível	4	-	-	0,7	4,2	-	4,9
Infância - Execuções	2	-	0,5	0,1	1,1	0,0	1,8
Infância - Infracional	6	-	0,0	0,0	0,3	0,0	0,3
Militar	3	-	0,4	0,0	-	0,7	1,1
PDOT	3	-	4,8	0,1	0,6	5,5	11,0
PROVIDA	1	-	10,7	0,9	-	-	11,6
Registros	4	-	-	-	0,0	0,2	0,2
Total	49	-	0,6	0,1	0,5	1,5	2,6

Figura 4.5.3.i – Média mensal por unidade de feitos internos instaurados – 2008



Tabela 4.5.3.iii – Total geral de feitos internos instaurados – jan/abr 2009

Circunscrição	Unid.	ICP	PIC	PIP	PI	Req.	TOTAL
Acid. Trab.	1	-	-	-	-	-	-
Entorpecentes	8	-	5	-	-	218	223
Execuções	8	-	-	-	2	-	2
Falências	3	-	-	-	-	-	-
Fazenda	6	-	-	-	-	4	4
Infância - Cível	4	-	-	-	68	2	70
Infância - Execuções	2	-	3	-	15	6	24
Infância - Infracional	6	-	1	-	3	27	31
Militar	3	-	17	1	-	8	26
PDOT	3	-	449	1	-	4	454
PROVIDA	1	-	38	-	-	-	38
Registros	4	-	-	-	1	6	7
Total	49	-	513	2	89	275	879

Tabela 4.5.3.iv – Média mensal por unidade de feitos internos instaurados – jan/abr 2009

Circunscrição	Unid.	ICP	PIC	PIP	PI	Req.	TOTAL
Acid. Trab.	1	-	-	-	-	-	-
Entorpecentes	8	-	0,1	-	-	2,3	2,3
Execuções	8	-	-	-	0,0	-	0,0
Falências	3	-	-	-	-	-	-
Fazenda	6	-	-	-	-	0,1	0,1
Infância - Cível	4	-	-	-	1,4	0,0	1,5
Infância - Execuções	2	-	0,1	-	0,6	0,3	1,0
Infância - Infracional	6	-	0,0	-	0,0	0,4	0,4
Militar	3	-	0,5	0,0	-	0,2	0,7
PDOT	3	-	12,5	0,0	-	0,1	12,6
PROVIDA	1	--	3,2	-	-	-	3,2
Registros	4	-	-	-	0,0	0,1	0,1
Total	49	-	0,9	0,0	0,2	0,5	1,5

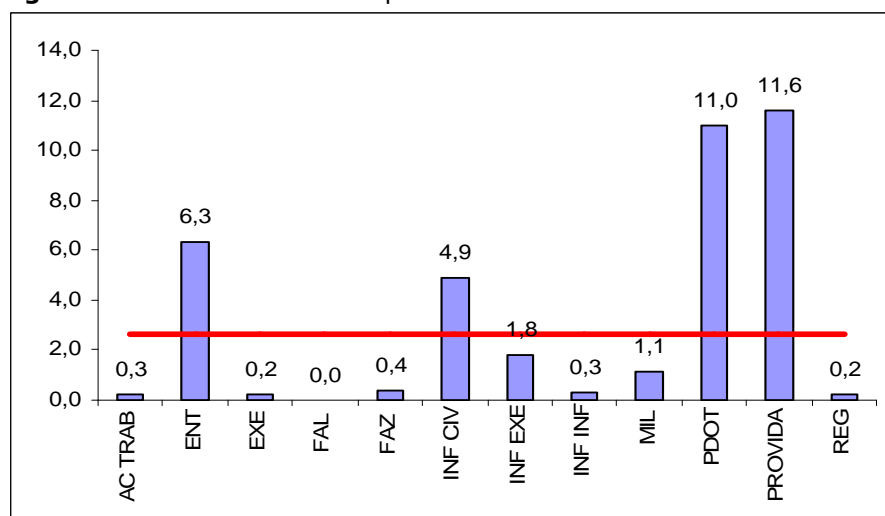
Figura 4.5.3.ii – Média mensal de feitos internos instaurados – jan/abr 2009

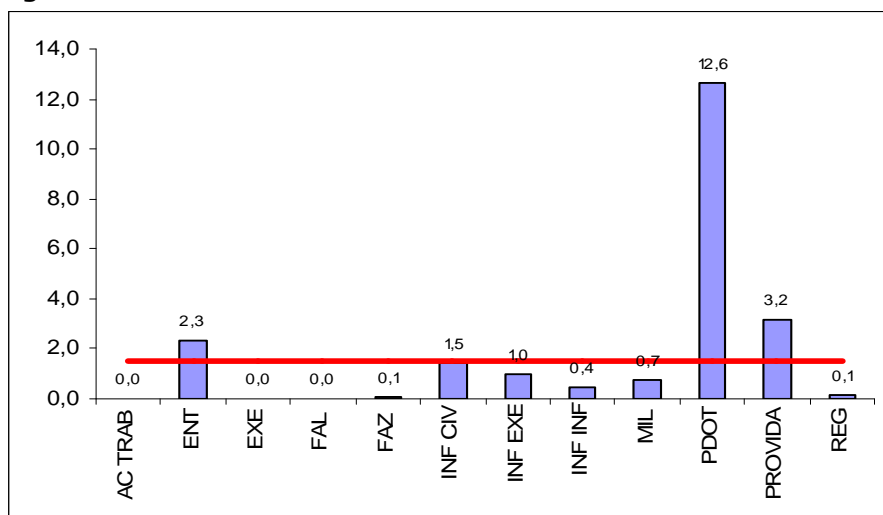

4.5.4. Atos praticados

Tabela 4.5.4.i – Total e média mensal de atos praticados – Promotorias Especializadas do grupo I - 2008

Circunscrição	Unid.	TOTAL	MÉDIA
Acid. Trab.	1	2.102	175,2
Entorpecentes	8	11.463	119,4
Execuções	8	61.221	637,7
Falências	3	1.238	34,4
Fazenda	6	3.227	44,8
Infância - Cível	4	13.301	277,1
Infância - Execuções	2	12.511	521,3
Infância - Infracional	6	40.654	564,6
Militar	3	4.251	118,1
PDOT	3	4.465	124,0
PROVIDA	1	1.974	164,5
Registros	4	14.621	283,8
Total	49	170.028	289,2

Figura 4.5.4.i – Média mensal por unidade de feitos internos instaurados – 2008



Tabela 4.5.4.ii – Total e média mensal de atos praticados – Promotorias Especializadas do grupo I – jan/abr 2009

Circunscrição	Unid.	TOTAL	MÉDIA
Acid. Trab.	1	660	165,0
Entorpecentes	8	4.025	125,8
Execuções	8	17.793	556,0
Falências	3	287	23,9
Fazenda	6	1.203	50,1
Infância - Cível	4	2.993	187,1
Infância - Execuções	2	3.601	450,1
Infância - Infracional	6	13.712	571,3
Militar	3	1.310	109,2
PDOT	3	1.852	154,3
PROVIDA	1	248	62,0
Registros	4	3.903	243,9
Total	49	51.587	263,2

Figura 4.5.4.ii – Média mensal por unidade de feitos internos instaurados – jan/abr 2009

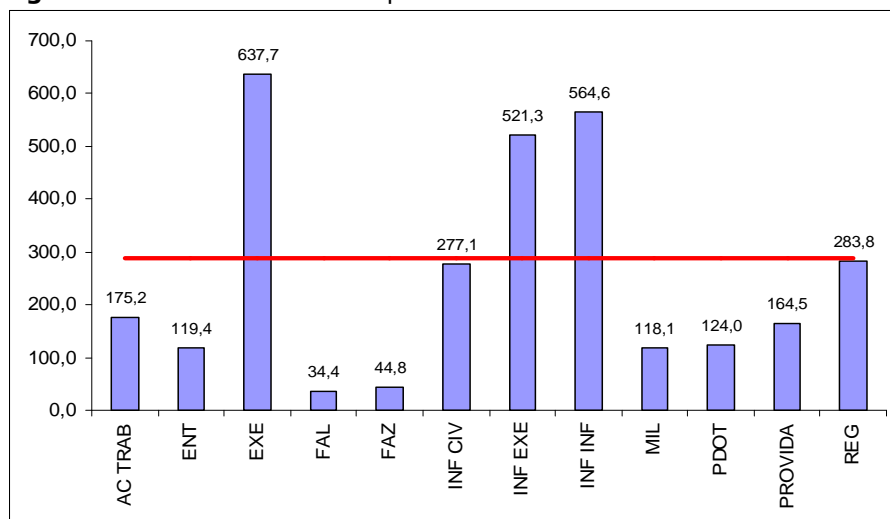
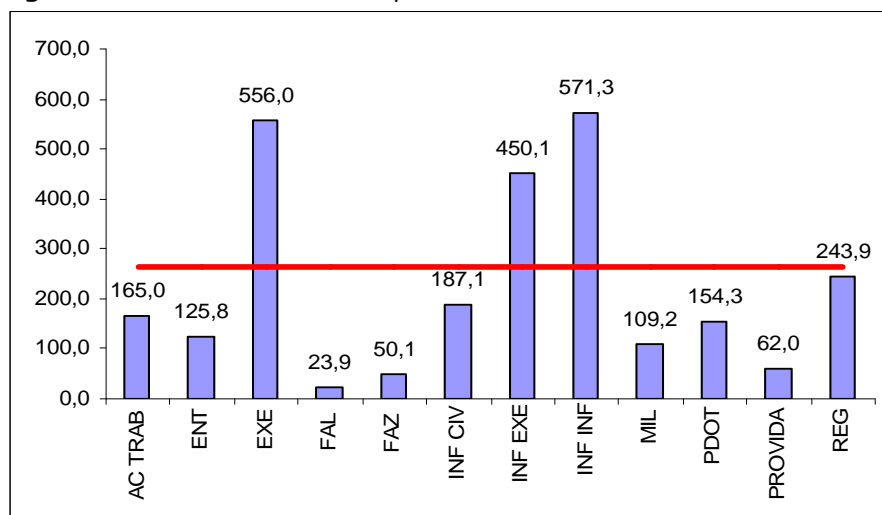

4.6 Matéria Especializada – Grupo II

4.6.1 Feitos externos novos

Tabela 4.6.1.i – Total de feitos externos novos – 2008

Natureza	Unidades	PJ	IP	TC	Total
Fundações	2	44	4	-	48
PROCIDADA	2	-	-	-	-
PRODECON	5	204	232	11	447
PRODEMA	4	170	578	47	795
PRODEP	6	209	57	1	267
PRODIDE	2	9	7	5	21
PROEDUC	2	13	-	1	14
PROFIDE	2	95	-	-	95
PROSUS	2	9	3	-	12
PROURB	6	143	167	1	311
Total	33	896	1.048	66	2.010

Tabela 4.6.1.ii – Média mensal por unidade – feitos externos novos – 2008

Natureza	Unidades	PJ	IP	TC	Total
Fundações	2	1,8	0,2	-	2,0
PROCIDADA	2	-	-	-	-
PRODECON	5	3,4	3,9	0,2	7,5
PRODEMA	4	3,5	12,0	1,0	16,6
PRODEP	6	2,9	0,8	0,0	3,7
PRODIDE	2	0,4	0,3	0,2	0,9
PROEDUC	2	0,5	-	0,0	0,6
PROFIDE	2	4,0	-	-	4,0
PROSUS	2	0,4	0,1	-	0,5
PROURB	6	2,0	2,3	0,0	4,3
Total	33	2,3	2,6	0,2	5,1

Figura 4.6.1.i – Média mensal por unidade do total de feitos externos novos – 2008



Tabela 4.6.1.iii – Total de feitos externos novos – jan/abr 2009

Natureza	Unidades	PJ	IP	TC	Total
Fundações	2	22	-	-	22
PROCIDADA	2	-	-	-	0
PRODECON	5	53	40	-	93
PRODEMA	4	75	262	11	348
PRODEP	6	68	16	1	85
PRODIDE	2	4	4	-	8
PROEDUC	2	5	-	-	5
PROFIDE	2	27	-	-	27
PROSUS	2	6	1	-	7
PROURB	6	34	63	-	97
Total	33	294	386	12	692

Tabela 4.6.1.iv – Média mensal por unidade de feitos externos novos – jan/abr 2009

Natureza	Unidades	PJ	IP	TC	Total
Fundações	2	2,8	-	-	2,8
PROCIDADA	2	-	-	-	0,0
PRODECON	5	2,7	2,0	-	4,7
PRODEMA	4	4,7	16,4	0,7	21,8
PRODEP	6	2,8	0,7	0,0	3,5
PRODIDE	2	0,5	0,5	-	1,0
PROEDUC	2	0,6	-	-	0,6
PROFIDE	2	3,4	-	-	3,4
PROSUS	2	0,8	0,1	-	0,9
PROURB	6	1,4	2,6	-	4,0
Total	33	2,2	2,9	0,1	5,2

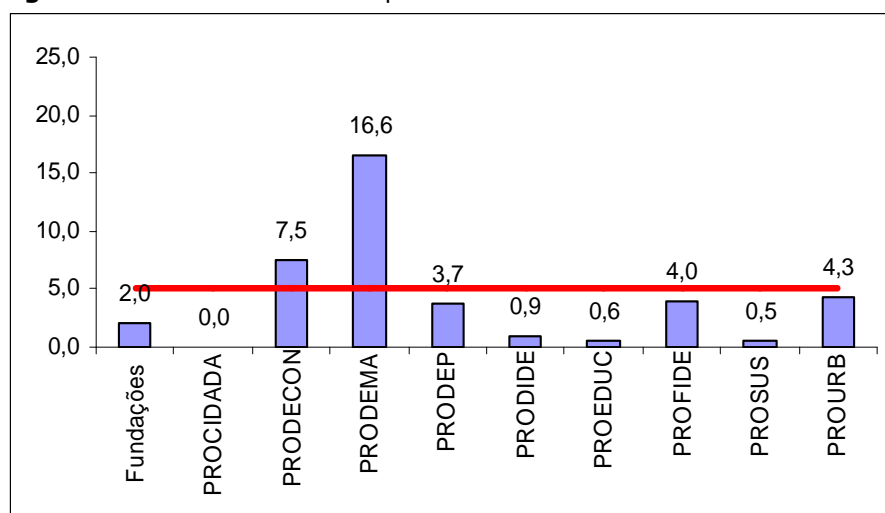
Figura 4.6.1.ii – Média mensal por unidade do total de feitos externos novos – jan/abr 2009

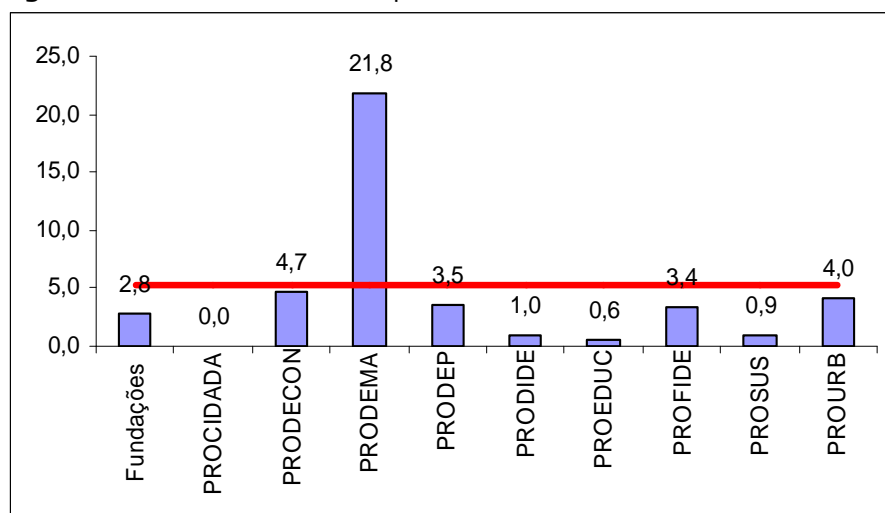

4.6.2. Feitos externos recebidos

Tabela 4.6.2.i – Total de feitos externos recebidos – 2008

Natureza	Unidades	PJ	IP	TC	Total
Fundações	2	152	10	-	162
PROCIDADA	2	-	-	-	-
PRODECON	5	519	554	20	1.093
PRODEMA	4	611	2.074	75	2.760
PRODEP	6	564	203	1	768
PRODIDE	2	26	28	9	63
PROEDUC	2	25	1	1	27
PROFIDE	2	143	-	-	143
PROSUS	2	45	18	-	63
PROURB	6	763	624	1	1.388
Total	33	2.848	3.512	107	6.467

Tabela 4.6.2.ii – Média mensal por unidade – feitos externos recebidos – 2008

Natureza	Unidades	PJ	IP	TC	Total
Fundações	2	6,3	0,4	-	6,8
PROCIDADA	2	-	-	-	-
PRODECON	5	8,7	9,2	0,3	18,2
PRODEMA	4	12,7	43,2	1,6	57,5
PRODEP	6	7,8	2,8	0,0	10,7
PRODIDE	2	1,1	1,2	0,4	2,6
PROEDUC	2	1,0	0,0	0,0	1,1
PROFIDE	2	6,0	-	-	6,0
PROSUS	2	1,9	0,8	-	2,6
PROURB	6	10,6	8,7	0,0	19,3
Total	33	7,2	8,9	0,3	16,3

Figura 4.6.2.i – Média mensal por unidade de feitos externos recebidos – 2008



Tabela 4.6.2.iii – Total de feitos externos recebidos – jan/abr 2009

Natureza	Unidades	PJ	IP	TC	Total
Fundações	2	72	2	-	74
PROCIDADA	2	-	-	-	-
PRODECON	5	143	189	1	333
PRODEMA	4	184	824	18	1.026
PRODEP	6	172	64	1	237
PRODIDE	2	10	12	2	24
PROEDUC	2	11	-	-	11
PROFIDE	2	37	-	-	37
PROSUS	2	14	3	-	17
PROURB	6	214	180	-	394
Total	33	857	1274	22	2.153

Tabela 4.6.2.iv – Média mensal por unidade de feitos externos novos – jan/abr 2009

Natureza	Unidades	PJ	IP	TC	Total
Fundações	2	9,0	0,3	-	9,3
PROCIDADA	2	-	-	-	-
PRODECON	5	7,2	9,5	0,1	16,7
PRODEMA	4	11,5	51,5	1,1	64,1
PRODEP	6	7,2	2,7	0,0	9,9
PRODIDE	2	1,3	1,5	0,3	3,0
PROEDUC	2	1,4	-	-	1,4
PROFIDE	2	4,6	-	-	4,6
PROSUS	2	1,8	0,4	-	2,1
PROURB	6	8,9	7,5	-	16,4
Total	33	6,5	9,7	0,2	16,3

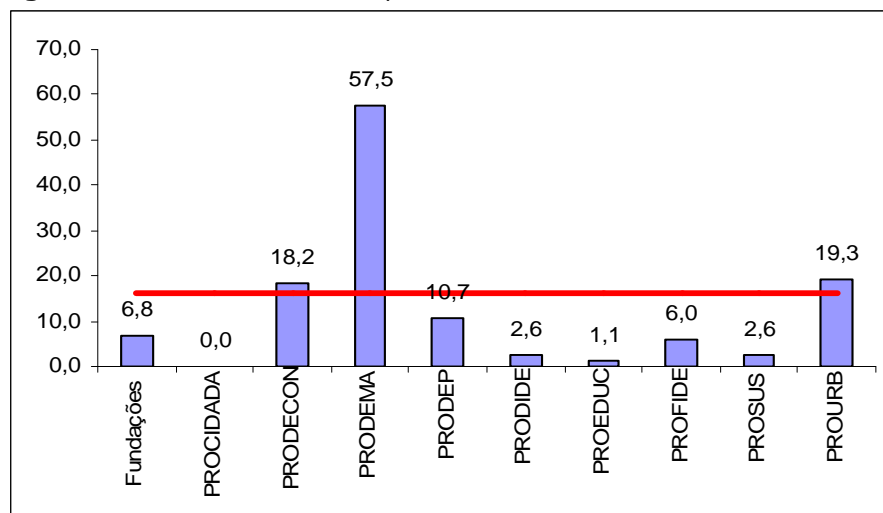
Figura 4.6.2.ii – Média mensal por unidade de feitos externos recebidos – jan/abr 2009

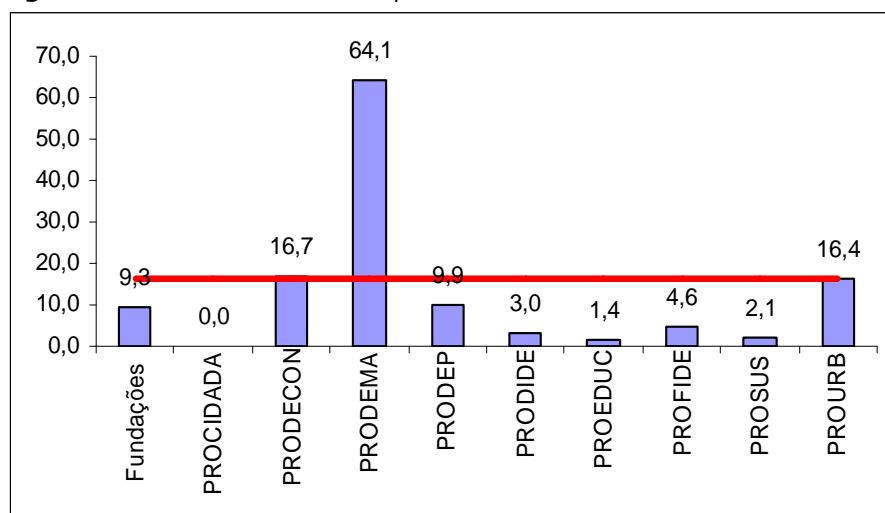

4.6.3. Feitos internos instaurados

Tabela 4.6.3.i – Total geral de feitos internos instaurados - 2008

Circunscrição	Unid.	ICP	PIC	PIP	PI	Req.	TOTAL
Fundações	2	22	-	47	451	102	622
PROCIDADA	2	-	-	18	516	414	948
PRODECON	5	109	-	145	58	240	552
PRODEMA	4	1	24	43	86	296	450
PRODEP	6	42	2	46	59	190	339
PRODIDE	2	-	-	8	9	203	220
PROEDUC	2	6	-	21	255	226	508
PROFIDE	2	-	-	42	1.558	-	1.600
PROSUS	2	-	-	15	149	83	247
PROURB	6	5	-	26	104	165	300
Total	33	185	26	411	3.245	1.919	5.786

Tabela 4.6.3.ii – Média mensal por unidade de feitos internos instaurados - 2008

Circunscrição	Unid.	ICP	PIC	PIP	PI	Req.	TOTAL
Fundações	2	0,9	-	2,0	18,8	4,3	25,9
PROCIDADA	2	-	-	0,8	21,5	17,3	39,5
PRODECON	5	1,8	-	2,4	1,0	4,0	9,2
PRODEMA	4	0,0	0,5	0,9	1,8	6,2	9,4
PRODEP	6	0,6	0,0	0,6	0,8	2,6	4,7
PRODIDE	2	-	-	0,3	0,4	8,5	9,2
PROEDUC	2	0,3	-	0,9	10,6	9,4	21,2
PROFIDE	2	-	-	1,8	64,9	-	66,7
PROSUS	2	-	-	0,6	6,2	3,5	10,3
PROURB	6	0,1	-	0,4	1,4	2,3	4,2
Total	33	0,5	0,1	1,0	8,2	4,8	14,6

Figura 4.6.3.i – Média mensal por unidade de feitos internos instaurados – 2008



Tabela 4.6.3.iii – Total geral de feitos internos instaurados – jan/abr 2009

Circunscrição	Unid.	ICP	PIC	PIP	PI	Req.	TOTAL
Fundações	2	2	-	4	48	40	94
PROCIDADA	2	-	-	-	155	-	155
PRODECON	5	12	3	24	24	253	316
PRODEMA	4	-	-	-	25	37	62
PRODEP	6	19	-	21	13	94	147
PRODIDE	2	-	-	-	37	69	106
PROEDUC	2	-	-	1	57	146	204
PROFIDE	2	-	-	-	594	-	594
PROSUS	2	-	-	-	33	27	60
PROURB	6	-	-	7	35	42	84
Total	33	33	3	57	1.021	708	1.822

Tabela 4.6.3.iv – Média mensal por unidade de feitos internos instaurados – jan/abr 2009

Circunscrição	Unid.	ICP	PIC	PIP	PI	Req.	TOTAL
Fundações	2	0,3	-	0,5	6,0	5,0	11,8
PROCIDADA	2	-	-	-	19,4	-	19,4
PRODECON	5	0,6	0,2	1,2	1,2	12,7	15,8
PRODEMA	4	-	-	-	1,6	2,3	3,9
PRODEP	6	0,8	-	0,9	0,5	3,9	6,1
PRODIDE	2	-	-	-	4,6	8,6	13,3
PROEDUC	2	-	-	0,1	7,1	18,3	25,5
PROFIDE	2	-	-	-	74,3	-	74,3
PROSUS	2	-	-	-	4,1	3,4	7,5
PROURB	6	-	-	0,3	1,5	1,8	3,5
Total	33	0,3	0,0	0,4	7,7	5,4	13,8

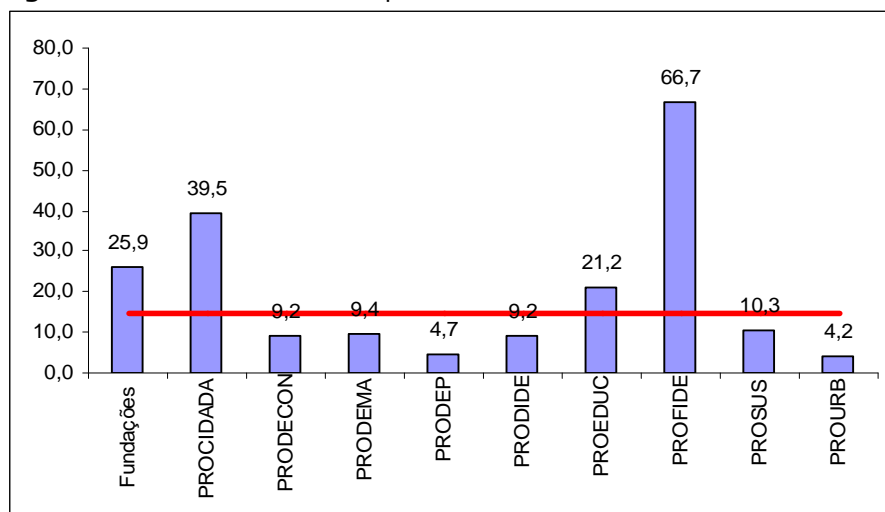
Figura 4.6.3.ii – Média mensal de feitos internos instaurados – jan/abr 2009

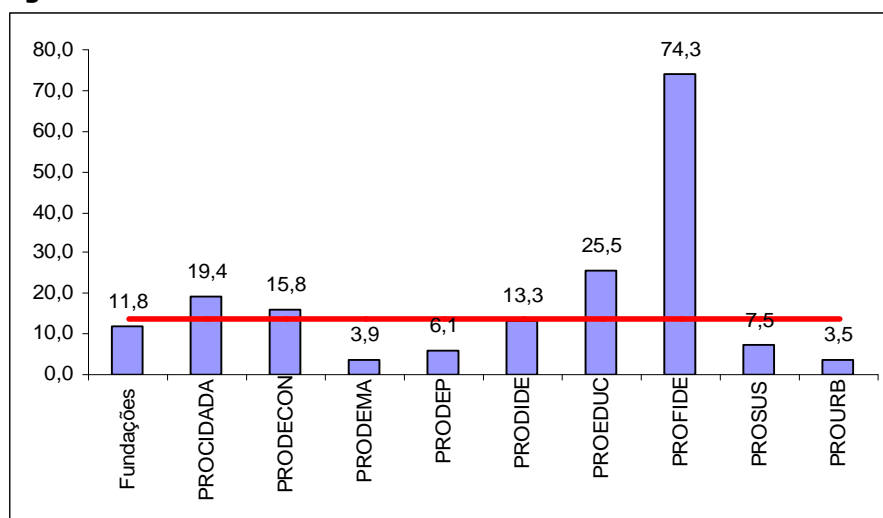

4.6.4. Atos praticados

Tabela 4.6.4.i – Total e média mensal de atos praticados – Promotorias Especializadas do grupo II - 2008

Circunscrição	Unid.	TOTAL	MÉDIA
Fundações	2	4.544	189,3
PROCIDADA	2	13.152	548,0
PRODECON	5	4.412	73,5
PRODEMA	4	9.311	194,0
PRODEP	6	5.029	69,8
PRODIDE	2	2.216	92,3
PROEDUC	2	7.232	301,3
PROFIDE	2	12.105	504,4
PROSUS	2	4.235	176,5
PROURB	6	6.129	85,1
Total	33	68.365	172,6

Figura 4.6.4.i – Média mensal por unidade de feitos internos instaurados – 2008



Tabela 4.6.4.ii – Total e média mensal de atos praticados – Promotorias Especializadas do grupo II – jan/abr 2009

Circunscrição	Unid.	TOTAL	MÉDIA
Fundações	2	1.065	133,1
PROCIDADA	2	3.319	414,9
PRODECON	5	1.177	58,9
PRODEMA	4	2.325	145,3
PRODEP	6	1.805	75,2
PRODIDE	2	927	115,9
PROEDUC	2	1.205	150,6
PROFIDE	2	4.023	502,9
PROSUS	2	368	46,0
PROURB	6	2.329	97,0
Total	33	18.543	140,5

Figura 4.6.4.ii – Média mensal por unidade de feitos internos instaurados – jan/abr 2009

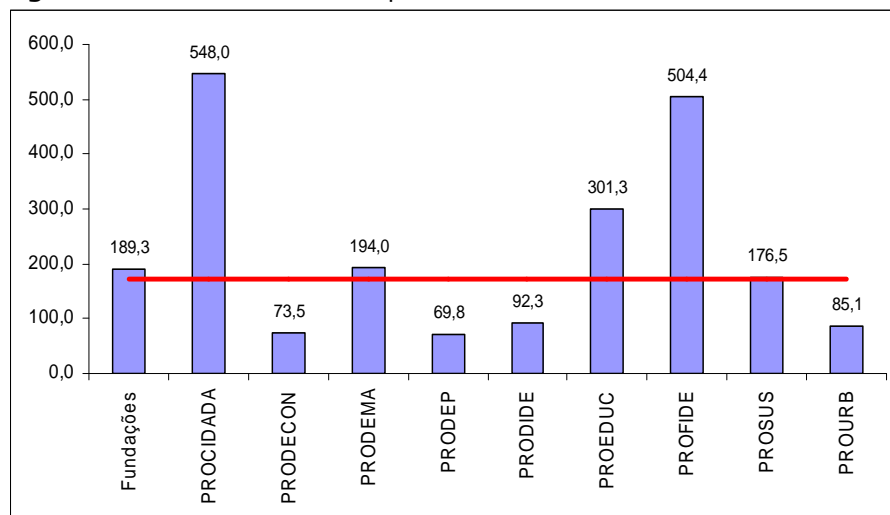